

Frühling  
Sommer  
2025

.....  
XXL  
ePaper  
Ausgabe



LINUS WITTICH präsentiert

# Treffpunkt<sup>📍</sup> Deutschland.de

Freizeit- & Reisemagazin

**Tipp:**  
Wanderregion  
Landkreis  
Bamberg

Seite 6

**Europa-Park  
Gewinnspiel**

Seite 66

**UND WAS  
MACHEN  
WIR JETZT?**

**Spezial  
MUSEEN  
GUIDE**  
Seite 59

**URLAUB IN DER HEIMAT  
WILLKOMMEN IN DER  
REGION BAMBERG**  
Landkreis Bamberg und Umgebung

Wandern im Landkreis Bamberg  
© LRA Bamberg

**Bamberg** Landkreis \* **Lichtenfels** Landkreis \* **Forchheim** Landkreis \* **Bayreuth** Landkreis

**Erlangen-Höchsstadt** Landkreis \* **Haßberge** Landkreis \* **Kulmbach** Landkreis

Franken \* Steigerwald \* Fränkisch Schweiz \* Obermain-Jura \* Haßberge \* Frankenwald \* Fichtelgebirge

# WILLKOMMEN IN DER REGION BAMBERG



Bamberg  
**Neue Residenz**  
Seite 8

**UND WAS  
MACHEN  
WIR JETZT?**



Landkreis Forchheim  
**WALK OF BEER**  
Forchheim  
Seite 30



Obermain-Jura  
**Basilika  
Vierzehnheiligen**  
Bad Staffelstein  
Seite 23



Landkreis Forchheim  
**Wildpark  
Hundshaupten**  
Egloffstein  
Seite 29

Auf diese Frage versuchen wir Ihnen in diesem Reisemagazin **WILLKOMMEN IN DER REGION BAMBERG** eine Antwort zu geben. Zuerst stellen wir Ihnen den Hot-spot-Ort **Bamberg** und den dazugehörigen Landkreis vor. Danach folgen die angrenzenden Landkreise mit ihren Orten, Sehenswürdigkeiten und Event-Highlights. Abschließend gibt es noch Tipps für Ihren nächsten Urlaub.



Landkreis Bayreuth  
**AHORNTAL**  
Seite 39



Bamberg  
**Bamberger Dom**  
Seite 7



Landkreis Bayreuth  
**Alte Schloss  
Eremitage**  
Bayreuth  
Seite 39

**NEU** TreffpunktDeutschland **KOMPAKT**

Manchmal möchte man über einen Ort etwas mehr erfahren, als im Reisemagazin zu finden ist. Dann sind unsere neuen KOMPAKT Pocket-Reisemagazine genau das Richtige. Immer wenn ein Ort noch mehr zu bieten hat, erkennt man dieses an KOMPAKT Kreis oder am QR-Code beim Orts-Artikel. Einfach scannen und

das KOMPAKT-PDF herunterladen. Alle KOMPAKT Pocket-Reisemagazine findet man auch hier: [TreffpunktDeutschland.de/kompakt](https://TreffpunktDeutschland.de/kompakt)



**Schlossgarten**  
Erlangen  
Seite 19



## Bamberg

Steigerwald

Erleben Sie eine Stadt voller Geschichte und Kultur, im Mittelalter erschaffen und bis heute erhalten. Die Bamberger Altstadt gehört seit 1993 zum UNESCO Weltkulturerbe.

Ab Seite 7



## Landkreis Bamberg

Steigerwald. Fränkische Schweiz. Haßberge.

Der Landkreis ist bekannt für sein Bier, das in zahlreichen Brauereien und Biergärten verkostet werden kann. Die Region ist reich an Kultur, Geschichte und Natur.

Ab Seite 6



## Landkreis Lichtenfels Obermain-Jura

Eine kleinteilige Kulturlandschaft im „Gottesgarten am Obermain“, weltberühmte barocke Baudenkmäler und eine so alte, wie lebendige Handwerkskunst machen die Region einzigartig.

Ab Seite 22



## Landkreis Kulmbach Frankenwald

Der Landkreis begeistert durch seine malerische Landschaft, historischen Burgen und Brauereien sowie traditionsreiche Bierkultur.

Ab Seite 52

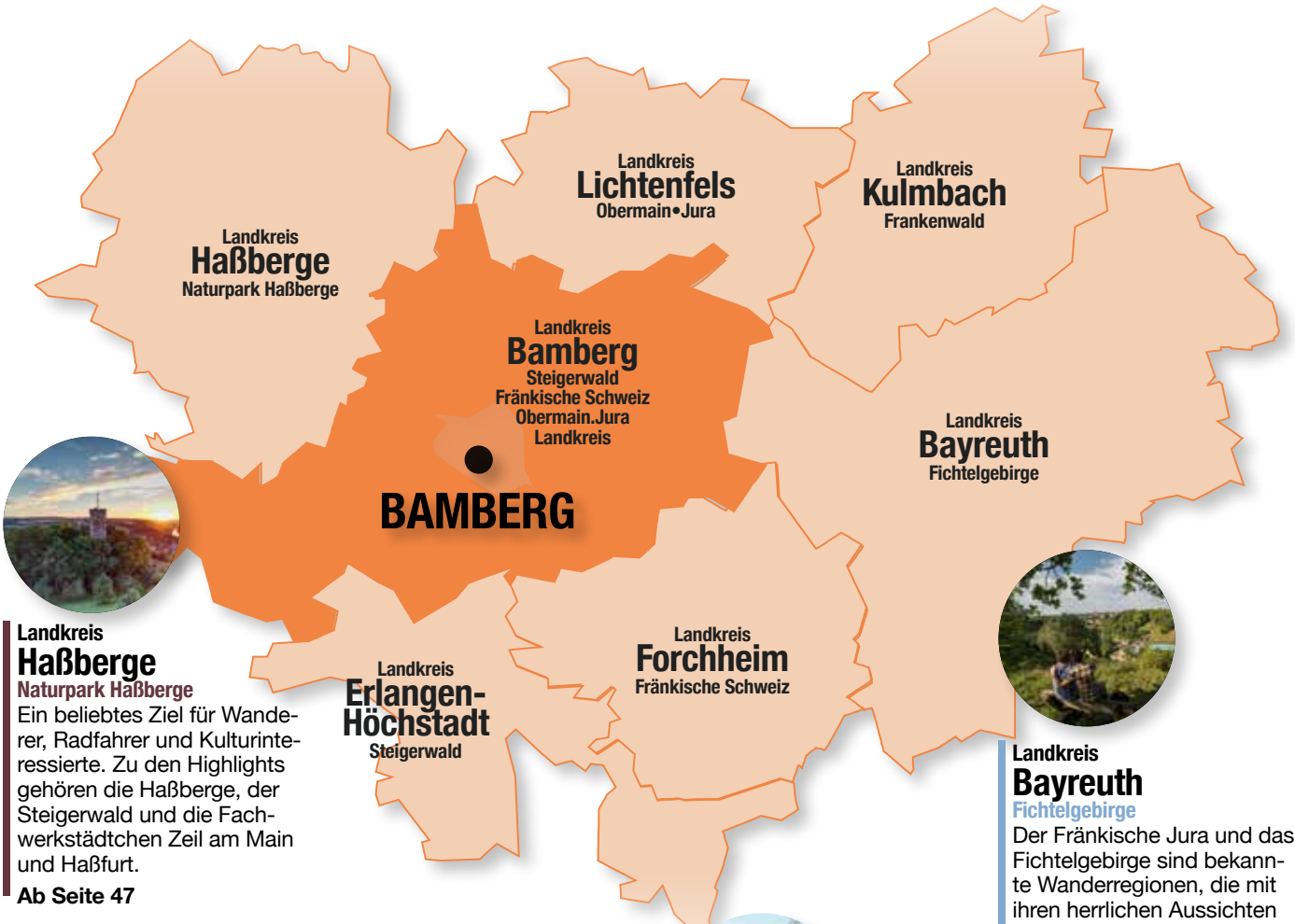

## Landkreis Haßberge

Naturpark Haßberge

Ein beliebtes Ziel für Wanderer, Radfahrer und Kulturinteressierte. Zu den Highlights gehören die Haßberge, der Steigerwald und die Fachwerkstädtchen Zeil am Main und Haßfurt.

Ab Seite 47



## Landkreis Bayreuth Fichtelgebirge

Der Fränkische Jura und das Fichtelgebirge sind bekannte Wanderregionen, die mit ihren herrlichen Aussichten und Wanderwegen begeistern.

Ab Seite 38



## Landkreis Erlangen-Höchstadt

Steigerwald. Fränkische Schweiz. Nürnberger Land

Zu den Highlights gehören der Tennenloher Forst, das Schloss Atzelsberg und die Hugenottenstadt Erlangen.

Ab Seite 18



## Landkreis Forchheim

Fränkische Schweiz

Mit der Fränkischen Schweiz und dem Naturpark Fränkische Schweiz-Veldensteiner Forst finden Sie hier einige der schönsten Naturgebiete Deutschlands.

Ab Seite 27

## Tourismus-Regionen

Franken

Ab Seite 4

Steigerwald

Ab Seite 5

Obermain.Jura

Ab Seite 20

Fränkische Schweiz

Ab Seite 24

Fichtelgebirge

Ab Seite 35

Haßberge

Ab Seite 44

Frankenwald

Ab Seite 49

# WILLKOMMEN IN FRANKEN



Botanischer Garten, Erlangen  
© ETM / Seebeck  
Weingenuß am Marktplatz im "Grünen Baum" Wipfeld  
© FrankenTourismus /FWL/  
Schweinfurt / Hub

## Vielfalt auf Fränkisch

### Kultur, Natur und Genuss im Urlaubsland Franken

Verwinkelte Fachwerkgassen neben prächtigen Barock-Ensembles, weite Wälder neben fruchtbaren Weinbergen, entspannter Genuss neben jeder Menge sportlicher Action: In Franken passen diese scheinbaren Gegensätze einfach zusammen. Genau diese Vielfalt zeichnet das Reiseland im Norden Bayerns aus. 16 unterschiedliche Ferienlandschaften sorgen für jede Menge Abwechslung mit köstlicher Küche, Bier- und Weinspezialitäten, Sehenswürdigkeiten und lebendiger Kultur – typisch fränkisch eben.

### Nachhaltige Wege in den Urlaub

Charakteristisch für Franken ist zudem der Abwechslungsreichtum seiner Naturparke: Mit zehn an der Zahl machen sie mehr als die Hälfte des Urlaubslands aus. Die Naturparke sind auch ein Indikator für die große Bedeutung der Nachhaltigkeit im fränkischen Tourismus. Schließlich gehört es zu den zentralen Aufgaben eines Naturparks, seine Landschaften aktiv zu schützen, zu pflegen, zu entwickeln und sie zugleich den Menschen zugänglich zu machen. Damit dies von Beginn an so ist, empfehlen sich für die Anreise die Bayerische Eisenbahngesellschaft (BEG) und der Verkehrsverbund Großraum Nürnberg (VGN). Dank ihnen durchzieht ein dichtes Netz an Bus- und Bahnlinien das Urlaubsland Franken. Viele Busse und Bahnen steuern bewusst Freizeitziele oder Ausgangspunkte für Wander- und Radrouten an.

### Städtetrips schreiben die besten Storys

Eine faszinierende Welt eröffnet sich in den fränkischen Städten. Zu den Glanzlichtern zählen Ansbach, Aschaffenburg, Bamberg, Bayreuth, Coburg, Dinkelsbühl, Eichstätt, Erlangen, Forchheim, Fürth, Kulmbach, Nürnberg, Rothenburg ob der Tauber, Schweinfurt oder Würzburg.

### Tourismusverband Franken e.V.

Pretzfelder Straße 15, 90425 Nürnberg, Tel.: 0911 941510, info@frankentourismus.de, www.frankentourismus.de



Blick auf den Staffelberg  
© Obermain.Jura / Angela F. Endress



Baumwipfeldpfad Steigerwald  
© Florian Trykowski

## Franken Entspannen in den Heilbädern und Kurorten



Brunnen- und Wandelhalle Bad Kissingen  
© Ingo Peters / Bayer, Staatsbad Bad Kissingen GmbH

Ganz gleich, auf welche Art man Franken für sich entdeckt: Die entspannenden Momente kommen nicht zu kurz. Dafür sorgen die 19 Heilbäder und Kurorte in Franken. Sie sind – dank innovativer Konzepte und Heilschätzen aus der Natur – wahre Gesundheits- und Wohlfühlexperten. Zu ihrem Angebot gehören moderne Thermen, großartige Sauna-

landschaften, Wellness-Anwendungen sowie Besonderheiten wie Deutschlands erster Heilwassersee, Salzseen mit einer Konzentration wie im Toten Meer oder zertifizierte Heilwälder. Hier kann man sich körperlich regenerieren und vor allem die Seele nach allen Regeln der Kunst baumeln lassen.

[www.frankentourismus.de](http://www.frankentourismus.de)

## Heimat der Biere Fränkische Brauereitradition erleben



An der Altmühl in Zimmern Pappenheim  
© Naturpark Altmühltal / Dietmar Denger

Nirgendwo sonst in Europa ist die Brauereidichte so hoch wie in Franken. Logisch also, dass es hier eine Vielzahl an Biersorten, Bierkellern und Biergärten sowie fränkischen Bierspezialitäten gibt, die es zu entdecken lohnt. Die Kampagne „Franken – Heimat der Biere.“ verschafft Orientierung über die biereulturellen Angebote. In der gleichnamigen Broschüre und auf der eigenen Website unter [www.franken-bierland.de](http://www.franken-bierland.de) wird

viel Wissenswertes rund ums fränkische Bier erklärt. So werden beispielsweise Wandertouren, Fahrradwege und Museen rund um die fränkische Bierkultur vorgestellt. Auch Veranstaltungstipps, Einkehrmöglichkeiten und Rezepte zum Kochen mit Bier sind dort zu finden. Interessierte bestellen die Broschüre „Franken – Heimat der Biere“ kostenlos über FrankenTourismus. Online ist sie als Blätterkatalog verfügbar.

[www.franken-bierland.de](http://www.franken-bierland.de)

Franken.

# WILLKOMMEN IM STEIGERWALD



Eschenau; Iphofen, Terroir f  
© Steigerwald Tourismus e.V. /  
Fotograf Florian Trykowski

## Fränkische Vielfalt pur

Umgeben von den Metropolen Nürnberg, Würzburg und der UNESCO-Weltkulturerbestadt Bamberg liegt die Urlaubsregion Steigerwald. Landschaftlich, kulinarisch und kulturell – der Steigerwald ist fränkische Vielfalt pur. Das Wander- und Radparadies, in dem alle fränkischen Regierungsbezirke aufeinander treffen, besteht überwiegend aus Naturpark. Entlang der Wegenetze wachsen die ältesten Buchen Deutschlands. Im Westen des Steigerwalds zeigt sich ein anderes Landschaftsbild: An sonnenverwöhnten Hängen wachsen ausgezeichnete Weine. Bereits ab April locken zahlreiche Winzerstuben und traditionelle Weinfeste viele Gäste aus nah und fern in ihre romantischen Weinorte.

Neben dem Wein ist die Region auch für ihre vielen kleinen Familienbrauereien bekannt. Bierliebhabern aus aller Welt bieten sie in und um Bamberg sowie im Aischgrund die Möglichkeit, echte fränkische Biervielfalt zu genießen und zu erleben. Wegen seiner vielen Karpfenteiche im Aischtal wird der Steigerwald auch „Land der 1000 Teiche“ genannt. Der „Aischgründer Spiegelkarpfen“ ist von September bis April eine beliebte Delikatesse.

Ein besonderes Wander-Highlight: der als Qualitätsweg ausgezeichnete SteigerwaldPanoramaweg mit seinen begeisternden Aussichtspunkten.

Welterbe Bamberg, die Barockanlage Schloss Weissenstein, die Zisterzienser-Abtei in Ebrach oder das Freilandmuseum in Bad Windsheim sorgen für kulturelle Höhepunkte.

### Steigerwald Tourismus e.V.

Hauptstraße 10-12, 91443 Scheinfeld, Tel.: 09162 57549990,  
kontakt@steigerwaldtourismus.com, www.steigerwaldtourismus.com



Steigerwaldzentrum  
© Steigerwald Tourismus e.V. /  
Fotograf Florian Trykowski



Abstwind  
© Steigerwald Tourismus e.V. /  
Fotograf Florian Trykowski



Bullenheim  
© Steigerwald Tourismus e.V. / Fotograf Florian Trykowski

Die beste Zeit den Steigerwald mit Augen, Ohren und Geschmacksnerven zu erfahren und zu erleben startet mit der im September beginnenden Traubenlese. Besonders bei Waldwanderungen und beim Blick von Aussichtspunkten auf Weinberge und Täler zeigt sich jetzt ein prächtiges Farbenspiel der Natur. Ein buntes Blättermeer mit leuchtenden Rot-, Orange-, Gelb- und Grüntönen durchzieht die Landschaft. Ein Anblick, der einen ehrfurchtsvoll innehalten lässt. Weiter geht es durch Reihen bunter Rebstöcke mit ihren prallen Trauben, um zwischendurch ein, zwei Gläser leckeren fränkischen Wein direkt bei den Winzern zu probieren. Zahlreiche Heckenwirtschaften laden zur Verköstigung mit selbsterzeugten Weinen, fränkischen Brot, Käse- und Wurstspezialitäten ein. Auf den abwechslungsreichen, sehenswerten und gut ausgeschilderten Wanderwegen geht es dann frisch gestärkt weiter auf den Wein-Genusswanderungen im herbstlichen Steigerwald.

TreffpunktDeutschland.de/steigerwald



© Steigerwald Tourismus e.V. / Fotograf  
Florian Trykowski

## LANDKREISE & KREISFREIE STÄDTE IM STEIGERWALD



Jetzt QR-Code scannen  
und den Steigerwald  
online entdecken!

www.treffpunktdeutschland.de/steigerwald





Kapelle Altendorf  
© Gerdi Hübner

## Altendorf

Altendorf liegt zwischen der Weltkulturerbe Stadt Bamberg, der Markgrafenstadt Forchheim und der alten Reichsstadt Nürnberg. Der Erholungscharakter ist durch die Nähe der Fränkischen Schweiz, der direkt angrenzenden Natur aber auch durch die Lage an der Regnitz sowie dem Rhein-Main-Donau Kanal und den vielen Baggerseen direkt vor Ort gegeben. Alljährlich am ersten Sonntag im Oktober findet in Altendorf die Kürbissaison ihren Höhepunkt mit dem Kürbisfest, welches mittlerweile weit über die Landesgrenzen hinaus bekannt ist. Zahlreiche Höfe öffnen ihre Tore. Es werden Kürbisse in allen möglichen Größen, Formen und Farben sowie viele kulinarische Köstlichkeiten rund um den Kürbis präsentiert.

[TreffpunktDeutschland.de/altendorf](http://TreffpunktDeutschland.de/altendorf)

# BAMBERG



**HOT SPOT ORT**

Klein Venedig  
© FrankenTourismus / Holger Leue

Erleben Sie eine Stadt voller Geschichte und Kultur, im Mittelalter erschaffen und bis heute erhalten. Die Bamberger Altstadt gehört seit 1993 zum UNESCO Weltkulturerbe und begeistert mit ihren historischen Gassen und Plätzen, Kirchen und Bürgerhäusern aus Barock und Mittelalter. Bamberg ist ein Gesamtkunstwerk. Kaum eine andere Stadt bietet ein solches Bilderbuch der Stile wie Bamberg. Wenn Sie sich gerne auf die Suche nach der Vergangenheit begeben, dann können Sie hier auf eine Zeitreise durch ein ganzes Jahrtausend gehen!

[TreffpunktDeutschland.de/bamberg](http://TreffpunktDeutschland.de/bamberg)

**BAMBERG KOMPAKT**  
Jetzt herunterladen



Shopping © TKS Bamberg / Lara Müller, Jürgen Schraudner



Bamberger Bergstadt © TV Franken Bamberg / Hub Foto Andreas Hub



© LINUS WITTICH Medien / Paulina Saffer

## Bamberger Dom

Der Bamberger Dom mit seinen vier Türmen gehört zu den sogenannten Kaiserdomen und hatte damit besondere Bedeutung im Mittelalter.  
**Domplatz Bamberg**



© Andreas Hub / Jaif / FrankenTourismus/BAMBERG TKS

## Bamberger Gärtner- und Häckermuseum

Als einziges Museum in Süddeutschland bietet es Informationen rund um das gewerbliche innerstädtische Arbeiten und Leben der Gemüse- und Weingärtner, ihre Kultur und Geschichte.  
**Mittelstraße 34, Bamberg**



**INGE-GLAS®  
MANUFAKTUR**

**BAMBERG**

HANDGEMACHT IN DEUTSCHLAND

*Zauberhaftes aus Glas  
für bleibende Erinnerungen,*

aus der INGE-GLAS® MANUFAKTUR im bayerischen Neustadt bei Coburg, mundgeblasen und mit viel Liebe zum Detail von Hand bemalt.

### Öffnungszeiten:

Januar - März	Mo. - Sa.:	11:00 - 16:00 Uhr
April - November	Mo. - Sa.:	10:00 - 18:00 Uhr
Dezember	Mo. - Sa.:	10:00 - 19:00 Uhr
Heiligabend und Silvester:		10:00 - 13:00 Uhr

**INGE-GLAS® MANUFAKTUR Store Bamberg**

Karolinenstraße 10  
96049 Bamberg

☎ +49 (0) 951/914163-77

Onlineshop:

[www.weihnachtskugeln.com](http://www.weihnachtskugeln.com)

WIR TANZEN  
IM VIERECK  
*und aus  
der Reihe*



**Lieblingsklamotten** schlicht, feminin, nachhaltig selbst entworfen & genäht aus ökologischen Stoffen individuelle Anpassung gut kombinierbar langlebig zero waste

Judenstraße 6  
96049 Bamberg  
DI - FR: 11-18 Uhr  
SA: 11-15 Uhr  
und nach Vereinbarung

www.wirtanzenimviereck.de





### Alte Hofhaltung Historisches Museum

Die Alte Hofhaltung, gegenüber der Neuen Residenz gelegen, enthält in ihrem Kern noch Mauerreste von Palas und Kapelle der Bischofspfalz des 11. Jahrhunderts. Heute beherbergt die Alte Hofhaltung das Historische Museum der Stadt Bamberg.  
**Domplatz 7, Bamberg**



### Bamberger Rathaus

Das Rathaus ist mit seinen Wandmalereien und dem exponierten Platz mitten in der Regnitz vermutlich das berühmteste Gebäude in Bamberg. Es wurde in der zweiten Hälfte des 15. Jahrhunderts erbaut und symbolisiert das Verhältnis zwischen den Bamberger Bürgern und dem Fürstbischof. Dieser wollte für die Errichtung eines Rathauses keinen Grund in der Stadt zur Verfügung stellen, woraufhin die Bürger mit in das Flussbett eingeschlagenen Pfählen eine künstliche Insel schufen und ihr Rathaus sozusagen in den Fluss bauten. Die Regnitz ist die alte Herrschaftsgrenze und trennt die beiden Einflussbereiche der Bürger und des Fürstbischofs. **Obere Brücke, Bamberg**



### Sandstraße

Das „Sandgebiet“ bezeichnet den Kern der Altstadt. Zahlreiche Gasthäuser bieten hier typische fränkische Kost an, zu der ein fränkisches Bier bestens passt.  
**Obere Sandstraße, Bamberg**



Die Neue Residenz der Bamberger Fürstbischöfe entstand ab 1613. Die beiden Flügel am Domplatz errichtete Johann Leonhard Dientzenhofer 1697 bis 1703. In den über 40 Prunkräumen sind Stuckdecken, Möbel und Wirkteppiche des 17. und 18. Jahrhunderts zu besichtigen. **Domplatz 8, Bamberg**



**comixart**  
COMIC-FACHHANDEL  
**WO HELDEN  
ZUHAUSE SIND**



Austrasse 21 - 96047 Bamberg - Tel.: 0951/21 655 - verkauf@comixart.de  
Öffnungszeiten: Mo - Sa 10 - 18 Uhr  
www.comixart.de   comixart Bamberg

Comics, Mangas, Graphic Novels, Cartoons, Merchandise, Spiele, Table Top, Pen & Paper Rollenspiele, Trading Card Games...

**JEANS-SHOP**  
**ZOLLNERSTRASSE**  
96052 Bamberg · Zollnerstraße 18  
Tel. 0951/31794  
Öffnungszeiten:  
Mo. - Fr.: 10.00 - 18.00 Uhr · Sa.: 10.00 - 13.00 Uhr

Der kleine Laden mit der großen Auswahl von Marken-Jeans der Firmen Mustang - Wrangler - Lee und Oklahoma. Wir führen die Größen bis 50 inch. Außerdem Sweat-Jacken, Sweat-Shirts und T-Shirts von der Firma Fruit of the Loom



# Bamberger Dom



© LINUS WITTICH Medien / Paulina Saffer

Der Bamberger Dom mit seinen vier Türmen gehört zu den sogenannten Kaiserdomen und hatte damit besondere Bedeutung im Mittelalter. Er gehört heute gemeinsam mit der Bamberger Altstadt zum UNESCO Weltkulturerbe. Die Grundsteinlegung für das Gebäude erfolgte 1004 durch Heinrich II., die Weihe folgte im Jahr 1012. Nachdem das ursprüngliche Gebäude in mehreren Feuern schwer beschädigt worden war, wurde im 12. Jahrhundert ein Neubau im romanischen Stil geplant und begonnen. Der Innenraum wurde nach dem Ende des 30jährigen Krieges barockisiert. So wurden zum Beispiel die im Mittelalter noch mit Wandmalereien versehenen Wände weiß gekalkt. **Domplatz Bamberg**



© LINUS WITTICH Medien / Paulina Saffer



© LINUS WITTICH Medien / Paulina Saffer



**BAMBERGER  
MARIONETTEN  
THEATER**  
gegr. 1947 von Klaus Lorenz

Anzeige

Das Bamberger Marionettentheater ist einzigartig in seiner Art. Getreu dem Alter seiner Bühne aus dem frühen 19. Jahrhundert werden hier vorwiegend Stücke der deutschen Romantik gespielt. Geboten werden Opern, Schauspiele und Märchen für Jung und Alt. Die Besucher werden vom Zauber des Marionettenspiels gefangen und in eine andere Welt versetzt. Nach jeder Vorstellung bietet ein Blick hinter die Kulissen Interessierten Gelegenheit, die alte Spielkultur und moderne Technik der Bühne kennenzulernen, die den Vergleich mit einer großen Bühne nicht scheuen muss.

Untere Sandstraße 30, 96049 Bamberg, Tel.: 0951 67600  
info@bamberger-marionettentheater.de, www.bamberger-marionettentheater.de



**NATURMODE  
FÜR FRAUEN  
& KINDER**



Obstmarkt 5, 96047 Bamberg  
(zwischen Oberer und Unterer Brücke),  
www.das-bunte-chamaeleon.de  
Öffnungszeiten: Mo - Sa: 10 - 18 Uhr

*Das Leben ist zu kurz  
für langweilige Klamotten!*

14



Inh. Dörthe Busch  
**Obere Sandstr. 14, Bamberg**  
Tel. 0951 55784   
www.papeterie-im-sand.de  
papeterie-im-sand@gmx.de

- tasteful souvenirs and specialities from Bamberg and Franconia
- funny shirts and shopping bags
- high quality greeting cards and picture postcards in huge variety
- great presents and accessories
- nice giftwraps and marvelous ribbons
- cups and coffee to go mugs

Geöffnet / Open  
Mo - Mi 10:30 - 17:00 Uhr  
Do - Fr 10:30 - 17:30 Uhr  
Sa 10:00 - 15:00 Uhr  
Advent-Samstage  
Christmas Saturdays  
10:30 - 17:00 Uhr  
Sonntag/Feiertag  
teilweise geöffnet  
(Ostern bis Spätherbst)  
from Easter to late Autumn  
Sunday/Holiday  
opened partly

- geschmackvolle Souvenirs und Spezialitäten aus Bamberg und Umgebung
- witzige T-Shirts, Taschen und Einkaufsbeutel
- hochwertige Glückwunsch- und Postkarten in großer Auswahl
- tolle Geschenke und Accessoires
- schöne Geschenkpapiere und wundervolle Bänder
- Tassen und Coffe to go Becher



© Maren Jensen

## Internationale Künstlerhaus Villa Concordia

Das Internationale Künstlerhaus Villa Concordia ist eine Einrichtung des Freistaats Bayern. Die Einrichtung gilt offiziell als Bayerns kleinste Behörde und bietet interessiertem Publikum immer wieder die Gelegenheit, zeitgenössischen Künstlerinnen und Künstlern zu begegnen. In Ausstellungen, Lesungen und Konzerten bzw. Vorstellungsabenden, die im Rahmen von Vorträgen mit Werkbeispielen gehalten sind, eröffnet sich ein Panoptikum an Perspektiven für Besucherinnen und Besucher, die bei freiem Eintritt, auch nicht immer ganz gefällige Kunst und Kultur am Puls der Zeit erleben wollen.  
**Concordiastraße 28, Bamberg**



Botanischer Garten im Hain © BAMBERG Tourismus & Kongress Service\*\*

## Hainpark

Ein historisches Gartendenkmal, europäisches FFH-Landschaftsschutzgebiet (Flora, Fauna, Habitate) und wahrer Bürgerpark in einem. Vor über 200 Jahren bewusst im Stile englischer Landschaftsgärten zur Erholung der Bürgerinnen und Bürger angelegt  
u.a. Mühlwörth Bamberg



© LINUS WITTICH Medien  
Susanne Baderscheider

## Rosengarten

Hinter der Residenz befindet sich ein wunderschöner barocker Rosengarten. Er wurde 1733 unter Fürstbischof Friedrich Carl von Schönborn angelegt, die Planung übernahm der berühmte Architekt Balthasar Neumann.  
**Domplatz 8, Bamberg**



Historischer Marktplatz © Hassberge Tourismus e.V. / Stadt Baunach

## Baunach

Die über 1000-jährige historisch geprägte Stadt liegt im nördlichen Teil des Landkreises Bamberg im Naturpark Hassberge, nahe dem Steigerwald und der Fränkischen Schweiz. In den vergangenen Jahren wurden verschiedene historische Gebäude hochwertig restauriert und modernisiert. Dabei gelang es erstaunlich gut alte Denkmäler mit modernen Elementen zu kombinieren. Diese einzigartigen Veränderungen im historischen Stadtkern haben die fränkische Kleinstadt zu einem Geheimtipp für Rad- und Wandertouristen werden lassen. Weg vom turbulenten Alltag und hinein in eindrucksvolle Landschaften und Naturparks mit vielen Sehenswürdigkeiten und einzigartigen Ausflugszielen.

TreffpunktDeutschland.de/baunach



© Melanie Schmitt, Stadt Baunach

## Pfarrkirche Baunach

Das Patrozinium des hl. Oswald gehört zu den ältesten in ganz Deutschland. Im Jahre 823 wurde hier vom Würzburger Bischof Wolfer eine Kirche geweiht. Chor und Turm wurden um 1460 unter der Herrschaft der Freiherren von Rothenhahn erbaut, Marktplatz 11, Baunach



© Stadt Baunach

## Magdalenenkapelle

Der Baunacher Pilger Victor Überkum stiftete 1430 das gotische Kirchlein, dessen Chorraum im gleichen Jahre errichtet wurde. Der in 2005 von Lichtenfels bis Nürnberg durchgehend markierte Jakobusweg führt an der Kapelle vorbei. Galgenweg 7, Baunach



Dorfsee und Schloss © Stephan Hummel / Kommunale Allianz Burgwindheim - Ebrach

Naturidyll, Baukunst, Wallfahrt - Burgwindheim ist ein Kulturschatz von gelebter Tradition und Glauben mitten im Naturpark. Als einstige Wasserburg der Herren von Windeheim und späterem Amtssitz der Zisterze Ebrachs mit Marktrecht und Posthalterei kam dem Steigerwald-Kleinod früh Bedeutung zu. Besonders das Hostienwunder und die Wallfahrt zum Heiligen Blut machten den Ort bekannt. Jährlich ziehen farbenfrohe Prozessionen in prächtigen Trachten durch das herausgeschmückte Dorf. Begleitet werden die Wallfahrten um Fronleichnam von Festen, Feiern und zuweilen mittelalterlichen Spektakeln. Ein Besuch lohnt stets: Kulturweg und Führungen leiten Groß und Klein durch Geschichten, Kunst und Wunder des Ortes. Zu Fuß oder Rad ist man hier bestens unterwegs!! TreffpunktDeutschland.de/burgwindheim



Blutfest © Stephan Hummel Kommunale Allianz Burgwindheim - Ebrach



Pilgerlager © Stephan Hummel Kommunale Allianz Burgwindheim - Ebrach



Baggersee © Gemeinde Breitengüßbach

## Breitengüßbach

Die Landschaft rund um Breitengüßbach ist geprägt durch die Wasserläufe des Mains und seiner Zuflüsse sowie durch zahlreich entstandene Baggerseen. TreffpunktDeutschland.de/breitenguessbach



© VG Burgebrach

## Burgebrach

Der Markt Burgebrach, das „Tor zum Steigerwald“, liegt idyllisch am östlichen Eingang des Steigerwalds. Erstmals im Jahre 1023 urkundlich erwähnt, kann Burgebrach im Jahr 2023 auf 1000 Jahre seines Bestehens und auf eine bewegte und spannende Geschichte zurückblicken. Genießen Sie die abwechslungsreiche Landschaft bei Ihren Wander- und Radtouren durch die schöne Natur oder erleben Sie auf dem ca. 2 stündigen Kulturspaziergang Burgebrach die abwechslungsreiche Geschichte des Marktes und die wichtigsten Sehenswürdigkeiten. Eine willkommene Möglichkeit zur Rast bietet sich auf den Kellern oder Biergärten der ansässigen Brauereien und Gastwirtschaften an.

TreffpunktDeutschland.de/burgebrach 10



© Gemeinde Bischberg

## Bischberg

Das Landschaftsbild ist geprägt vom flachen Maintal, den großen Wasserflächen und Baggerseen im Norden und den nach Süden ansteigenden Höhen des Michelsberger Waldes, denen die Gemeindeteile Weipelsdorf und Tütschengereuth ihre exponierte Lage verdanken. TreffpunktDeutschland.de/bischberg

BAUMWIPFELPFAD  
STEIGERWALD

# IM HIMMEL ÜBER FRANKEN

**Nachts über den Pfad**  
bei Sternenspaziergang  
& Vollmondführung

**Sterne & Märchen**  
24. April & 15. Mai

**Regionalmärkte**  
27. Juli & 05. Oktober

**Outdoor-Kugelbahn,  
Wildgehege & Chill-out-Area**

**Öffnungszeiten & weitere  
Infos auf unserer Website**

100 %  
BARRIEREFREI

[www.baumwipfeldpfadsteigerwald.de](http://www.baumwipfeldpfadsteigerwald.de)

**MOZARTFEST  
WÜRZBURG**

## »Aber durch Töne« Freund Mozart

23. Mai bis 22. Juni 2025

mozartfest.de



© Arnulf Koch / Kommunale Allianz Bürgwindheim - Ebrach

### Ebrach

Im Tal der Mittleren Ebrach gelegen, befindet sich eines der imposantesten mittelalterlichen Bauwerke Oberfrankens - die ehemalige Zisterzienserabtei. Die eindrucksvolle Anlage gotisch-barocker Gebäude und Gärten und der Abteikirche, welche sich mit dem ikonischen Rosettenfenster über dem Portal besonderer Beliebtheit bei Besuchern erfreut, bettet sich idyllisch zwischen Auenwiesen und hochaufragenden Laubmischwäldern. Mit seiner knapp 900jährigen Geschichte blickt Ebrach auf eine bewegte Vergangenheit zurück, in welcher der Orden Land und Kultur formten und beeinflussten. Mit dem Baumwipfelpfad kann man sich dessen von ganz oben überzeugen.

TreffpunktDeutschland.de/ebrach



© Bayerischen Staatsforsten AöR / Martin Hertel

### Baumwipfelpfad Steigerwald

Höhenluft, Artenvielfalt und Natur erleben: Nach wie vor ist der Baumwipfelpfad Steigerwald bei Ebrach ein Publikumsmagnet. Der Pfad verläuft auf bis zu 26 Metern Höhe, wobei er sich zunächst durch den Wald schlängelt und dann langsam ansteigt bis über die Baumkronen. Er ist rund einen Kilometer lang und beherbergt auf halbem Wege den 42 Meter hohen Aussichtsturm. Ein hölzernes Monument, das sich kornenzieherartig aus dem Wald schraubt. Oben angekommen, zeigt sich die beeindruckende Schönheit des Naturparks Steigerwald, denn hier offenbaren sich beeindruckende Einblicke.

Radstein 2, Ebrach

## Besuchen Sie das Geburtshaus des Jeans-Erfinders!



### GEBURTSHAUS LEVI STRAUSS MUSEUM

Marktstr. 31-33 96155 Buttenheim Tel.: 09545-442602

www.levi-strauss-museum.de



© Heinz Sommer / Markt Buttenheim

### Markt Buttenheim

Der Geburtsort der Jeans ist nur wenige Kilometer von Bamberg entfernt und bezaubert nicht nur mit dem Levi-Strauss-Museum. Der Ort am Fuße des Naturparks Fränkische Schweiz - Veldensteiner Forst könnte idyllischer nicht liegen.

11 TreffpunktDeutschland.de/buttenheim



© Levi Strauss Museum

### Levi Strauss Museum

Alles über Blue Jeans. Levi Strauss, der Vater der Blue Jeans. Levi Strauss kam aus dem kleinen fränkischen Ort Buttenheim. Geboren wurde Löb Strauss, wie Levi Strauss ursprünglich hieß, am 26. Februar 1929.

Marktstr. 33, Buttenheim



© Tourist-Information Fränkische Toskana / Dietmar Denger

## Fränkische Toskana

Als Geheimtipp gilt die kleine, aber feine Urlaubsregion rund um Memmelsdorf, Litzendorf und Strullendorf. Die Lage zwischen der 6 km entfernten Weltkulturerbestadt Bamberg und der Fränkischen Schweiz, dem Land der Burgen und Höhlen, bietet sowohl Städte- und Kulturtouristen als auch Natur- und Genussurlaubern eine große Vielfalt an Urlaubsaktivitäten. Am Fuße des fränkischen Jura und am Rande des Naturparks „Fränkische Schweiz-Veldensteiner Forst“ wechseln sich liebeliche Landschaftsbilder mit schroffen Felsformationen, schattigen Mischwäldern und Wasserläufen ab. Und gleich dem italienischen Archetyp, findet sich auch hier viel regionaltypische Kulinarik.  
TreffpunktDeutschland.de/  
fraenkische-toskana



© Bayerische Schlösserverwaltung / Christa Brand, Ismaning

## Schloss Seehof

Schloss Seehof wurde ab 1686 als Sommerresidenz der Bamberger Fürstbischöfe nach Plänen von Antonio Petri errichtet. Eine Besichtigung von Schloss Seehof ist nur im Rahmen einer Führung möglich. **Memmelsdorf**



Bachfest © Gerd Rainer Müller / Gundelsheim geht Gemeinsam gemeinnützige GmbH

## Gundelsheim

Von architektonischen Highlights über kulinarische Köstlichkeiten bis hin zu idyllischen Plätzen zum Verweilen am Bach, welcher sich malerisch durch die Ortsmitte schlängelt, bleiben hier keine Wünsche offen. TreffpunktDeutschland.de/gundelsheim



# Schloss Greifenstein

bei Heiligenstadt

**Führungen (Einlasszeiten):**  
täglich vormittags 9.00 bis 11.15 Uhr  
nachmittags 13.30 bis 16.45 Uhr  
oder nach Vereinbarung:

**Telefon 09198/423**

**0152/09886798 (Mi. - So.)**

**0172/9398359 (Mo. - Di.)**

**www.schloss-greifenstein.de**



© Susanne Emmert-Deuerlein

## Fränkisches Stonehenge

Inmitten der idyllischen Landschaft der Fränkischen Schweiz, nahe dem kleinen Dorf Tiefenpözl im Landkreis Bamberg, ragt ein Bauwerk empor, das an das berühmte Stonehenge in England erinnert. Doch dieses „Fränkische Stonehenge“ ist keine antike Stätte, sondern ein modernes Kunstwerk, geschaffen vom Künstler Alexander Lämmlein. Seit 2018 hat Lämmlein an seinem Steinkreis gearbeitet, Stein für Stein, bis er im Oktober 2023 vollendet war. Der Kreis besteht aus 52 Sandsteinstelen, die bis zu vier Meter hoch sind. Sie sind in einem prähistorischen Stil gehalten und erinnern an die keltischen Kulturen, die einst in dieser Region siedelten. **Tiefenpözl, Heiligenstadt i.OFr.**



Promotion

© Detlef Danitz

## Heiligenstadt

Der Markt Heiligenstadt i.OFr., mit seinen 24 Ortsteilen, ist ein echtes Urlaubsparadies in welchem Sie die Natur sportlich erleben können. Neben den hervorragenden Gelegenheiten für Radeln, Mountainbiking, Wandern und Klettern, bietet im Sommer der Badesees mit Liegewiese und Kneipp-Anlage eine schnelle Abkühlung. Bei uns können Sie die Seele baumeln lassen und die Genüsse der fränkischen Küche erleben. **TreffpunktDeutschland.de/heiligenstadt**



Willkommen im Kloster Heidenheim  
in Altmühlfranken

### Erleben Sie Geschichte und Kultur

- Entdecken Sie spannende Klostersgeschichte und erleben Sie Konzerte, Filme, Kunst und Literatur in einzigartiger Umgebung.

### Finden Sie Ruhe und Besinnung

- Erfahren Sie Kloster Heidenheim als Ort der Stille und des Gebets und sammeln Sie neue Impulse in unseren Seminaren.

### Entdecken Sie Köstlichkeiten und schöne Dinge

- Sehen Sie sich in unserem Klosterladen um und entdecken Sie die Produkte unserer Reihe „Edition Kloster Heidenheim“.



**Kloster Heidenheim in Altmühlfranken**  
Ringstraße 8, 91719 Heidenheim  
Telefon: 09833 7709 888  
E-Mail: info@kb-hdh.de  
www.kloster-heidenheim.eu

## Wellness ... Urlaub das ganze Jahr



\* Saunaparadies mit Biergarten \* Schwimmbad & Liegewiese  
\* Cafe/Bistro \* Fitness & Kurse \* Massagepraxis \* Beautyfarm

**FrankenLagune**

WELLNESS-CENTER  
Georg-Kügel-Ring 5  
96114 Hirschaid  
Tel. 09543 / 440810  
www.frankenlagune.de

Restaurant  
Cafe  
Hotel **S**  **NNNE**  
Würgau



Fangfrische Forellen und Karpfen.  
"Pfanntastische" Schnitzel und Cordon bleu in  
verschiedenen Variationen!

**Speisekarte:** [www.cordon-bleu.kitchen](http://www.cordon-bleu.kitchen)

Leckere Kuchen aus eigener Backstube.

Einzigartige Räume für Hochzeiten, Tagungen, Familien-,  
Betriebs- oder Vereinsfeiern und Busse.

Motorradfahrer willkommen! [www.motorrad-franken.de](http://www.motorrad-franken.de)

Familie Müller, Fränkische Schweiz Str. 1, 96110 Scheßlitz - Würgau  
Tel.: 09542/312 Fax: 8662, Internet: [www.sonne-wueergau.de](http://www.sonne-wueergau.de)



**FERIENPARK LENZ**



*Herzlich willkommen im*  
**URLAUB**

In mitten des traumhaften Landschaftsschutz-  
gebiets der **Mecklenburgischen Seenplatte**  
befindet sich der wunderschöne Ferienpark  
Lenz, direkt am Plauer See.  
Mit rund **30 individuellen Ferienhäusern**  
bietet er die passende Unterkunft für jeden  
Anspruch. Für Einzelpersonen und Familien  
mit 2 bis 4 Personen stehen zahlreiche Ferien-  
wohnungen zur Verfügung, für eine größere  
Gäste-Anzahl gibt es Häuser für bis zu  
12 Personen. Alle Unterkünfte sind  
hochwertig gestaltet und ausgestattet.  
**Willkommen in Ihrem Urlaub vom Alltag.**

*Jetzt buchen!*  
Plauer Seeblick  
17213 Malchow  
Tel. 0152 08529030  
[urlaub@ferienpark-lenz.de](mailto:urlaub@ferienpark-lenz.de)

[www.ferienpark-lenz.de](http://www.ferienpark-lenz.de)



## FrankenLagune

Das Erlebnisbad der Fran-  
kenLagune bietet ein Sport-  
becken mit 25x10 Metern und  
sorgt für uneingeschränkter  
Schwimmspaß auf vier Bah-  
nen. Das Wellness-Center lädt  
mit Dampfbad und Sauna in  
wunderschöner Ambiente  
zu Fitness und Relaxen ein.  
**Georg-Kügel-Ring 5, Hirschaid**



## Lisberg

Lisberg ist das östliche Tor  
zum Naturpark Steigerwald.  
Zum Wandern und Radfahren  
lädt die kleine Gemeinde mit  
ihren Wäldern, Seen und Fluren  
ein. Die abwechslungsreiche  
Feld-Wald-Landschaft zusam-  
men mit der Tal-Landschaft  
der Aurach, den Hecken und  
wildbelassenen Naturstreifen  
erfreuen die Augen.

Besonders attraktiv sind die  
Burg Lisberg und das Schloss  
Trabelsdorf. Kulinarisch wird  
einiges geboten: in Trabelsdorf  
die Gastwirtschaften mit haus-  
eigener biologischer Fisch-  
zucht, sowie die Brauerei und  
ein Obstdirektvermarkter. In  
der Vorburg Lisberg wartet ein  
Weingut auf Sie.  
[TreffpunktDeutschland.de/lisberg](http://TreffpunktDeutschland.de/lisberg)



## Markt Zapfendorf

Der lebenswerte Markt Zapfen-  
dorf mit seinen neun Gemein-  
deteilen und über 5.000 Ein-  
wohnern liegt in einer einmalig  
schönen Lage im landschaftlich  
sehr reizvollen Oberen Main-  
tal. In der Mitte zwischen der  
Weltkulturerbe- und Universi-  
tätsstadt Bamberg und dem  
Kurzentrum Bad Staffelstein  
gelegen, sind kulturelle An-  
gebote von unserer Marktge-  
meinde aus schnell erreichbar.  
Die wunderschöne Landschaft,  
der Main und unser beheiztes  
Freibad „Aquarena“ bieten  
Ihnen vielfältige Sport - und  
Erholungsmöglichkeiten sowie  
einen garantiert hohen Freizeit-  
wert.

[TreffpunktDeutschland.de/zapfendorf](http://TreffpunktDeutschland.de/zapfendorf)



## Freibad „Aquarena“

Besucher jeden Alters können  
hier beim Schwimmen, Rut-  
schen, Sonnen und Saunieren  
sowohl Badespaß als auch  
Erholung erleben. Besonders  
beliebt ist die einzigartige  
Wasserrutsche mit 120 m  
Länge. **Laifer Str. 49, Zapfendorf**



Erleben Sie unbeschwerte Tage in Hirschaid. Egal, ob mit den  
Wanderschuhen, dem Fahrrad oder dem Wohnmobil –  
Hirschaid ist der richtige Ort für Freizeit- und Urlaubshighlights.  
Im Erlebnisbad FrankenLagune und der angeschlossenen Well-  
nesslandschaft, oder in unserer vielfältigen Gastronomie, können  
Sie anschließend entspannen und genießen.

Rund ums Jahr bietet der Markt Hirschaid eine Fülle von Aktivi-  
täten und Veranstaltungen von gemütlich bis anspruchsvoll.  
Lernen Sie Hirschaid und sein Umland zu allen Jahreszeiten  
kennen, und erleben Sie Franken von seiner besten Seite.

[TreffpunktDeutschland.de/hirschaid](http://TreffpunktDeutschland.de/hirschaid)





# PETTSTADT

Gierfähre  
© Gemeinde Pettstadt

Vor beinahe tausend Jahren wurde Pettstadt erstmals urkundlich erwähnt. Heute ist die sympathische Gemeinde im Regnitztal, südlich von Bamberg, vor allem für die historische Fähre und als Naherholungsort für Fahrradfahrer bekannt. Die bekannteste Attraktion von Pettstadt ist die Gierfähre aus dem 14. Jahrhundert, eine historische Verbindung über die Regnitz – insbesondere für die Wallfahrt in das nahegelegene Amlingstadt. Auf historischen Pfaden kann man die Regnitz heutzutage zwischen März und Oktober überqueren. Die Fähre wird dabei an einem Stahlseil entlang über den Fluss gezogen und kommt somit ohne Motor aus. Sie ist außerdem Teil des regionalen Radnetzweges.

[TreffpunktDeutschland.de/pettstadt](http://TreffpunktDeutschland.de/pettstadt)



© Gemeinde Pettstadt



Pfarrkirche Mariä Geburt  
© Gemeinde Pettstadt



© Gemeinde Pommersfelden

## Schloss Weissenstein

Schloss Weissenstein in Pommersfelden, erbaut von 1711 bis 1718, ist ein barockes Meisterwerk in Bayern. Die prachtvolle Architektur und malerische Lage machen Schloss Weissenstein zu einem beliebten Ausflugsziel. **Schloß 1, Pommersfelden**



© VG Burgebrach

## Schönbrunn

Schönbrunn i. Stw. liegt inmitten der Höhen des Steigerwalds in einem Talkessel der Rauhen Ebrach. Erkunden Sie die beeindruckende Landschaft in einem gut ausgebautem Wander- und Radwegenetz.

[TreffpunktDeutschland.de/schoenbrunn-i-steigerwald](http://TreffpunktDeutschland.de/schoenbrunn-i-steigerwald)



© Stadt Schlüßelfeld

## Schlüßelfeld

Die reizvolle oberfränkische Kleinstadt an der Reichen Ebrach, die bereits 1336 mit Stadtrecht gegründet wurde, hat sich, mit Türmen und Mauern, ihr spätmittelalterliches Erscheinungsbild bis heute bewahrt. Der Marktplatz mit dem Petrusbrunnen, dem Ensemble der liebevoll restaurierten barocken Bürgerhäuser und den zum Verweilen einladenden Linden verleihen Schlüßelfeld ein romantisches Flair. Das „Obere Tor“, Teil der mittelalterlichen, spätgotischen Befestigungsanlage, empfängt den von Westen kommenden Besucher. Neben dem Oberen Tor steht der aus dem Jahr 1626 stammende Bau des fürstbischöflich-würzburgischen Amtshauses, das heutige Rathaus.

[TreffpunktDeutschland.de/schluesselfeld](http://TreffpunktDeutschland.de/schluesselfeld)



# POMMERSFELDEN

Schloss Weissenstein  
© Gemeinde Pommersfelden

Die Gemeinde Pommersfelden liegt im Süden des Landkreises Bamberg an der Bezirksgrenze von Ober- und Mittelfranken. Am Rande des Naturparks Steigerwald und eingebettet in die breiten Talauen der Reichen Ebrach lädt das Gemeindegebiet rund um das prachtvolle Schloss Weissenstein in jeder Jahreszeit zum Wandern und Radfahren ein. Ganz im Sinne von kunstvoll-natürlich-interessant können Einheimische und Urlaubsgäste in unserer Gemeinde zwischen Erholung und Freizeit in der Natur und einem großen Angebot an Sehenswürdigkeiten und Kultur vor Ort sowie in der Region wählen. [TreffpunktDeutschland.de/pommersfelden](http://TreffpunktDeutschland.de/pommersfelden)



© Gemeinde Pommersfelden



Sambach  
© Gemeinde Pommersfelden



© VG Burgebrach

## Pfarrkirche Mariä Himmelfahrt

Bereits 1431 wurde erstmals eine Kirche in Schönbrunn erwähnt. Die gotischen Untergeschosse unseres Kirchturmes weisen bis heute darauf hin. **Pfarrgasse 2, Schönbrunn im Steigerwald**



Schloß Trunstadt  
© Gemeinde Viereth-Trunstadt

## Viereth-Trunstadt

Die Gemeinde Viereth-Trunstadt liegt in einem reizvollen Gebiet zwischen Main und den nordöstlichen Ausläufern des Steigerwaldes sowie im stadtnahen Bereich von Bamberg. Eine Mischung aus Erholung, aktivem Urlaub wird durch die direkte Lage an Wander- und Radwegen garantiert. Insbesondere wird auf das Bürgerprojekt des Wanderweges „Weg der Menschenrechte“ hingewiesen. Die fränkische Gastlichkeit in unseren Gaststätten und Brauereien und das kulturelle Angebot machen Ihren Urlaub in unserem Gemeindegebiet zu einem abwechslungsreichen Erlebnis für „Groß und Klein“. Lassen Sie Ihre „Seele baumeln“ und finden Sie für sich das „beste Mittel“ zum Erholen. [TreffpunktDeutschland.de/viereth-trunstadt](http://TreffpunktDeutschland.de/viereth-trunstadt)



© Gemeinde Stegaurach

## Stegaurach

Unmittelbar vor den Toren der Stadt Bamberg gelegen ist Stegaurach nicht nur in den Monaten mit „r“ ein beliebtes Ausflugsziel für Fischesser, die auf einen lecker zubereiteten Karpfen nicht verzichten wollen.

[TreffpunktDeutschland.de/stegaurach](http://TreffpunktDeutschland.de/stegaurach)

25.07.–10.08.2025



TICKETS HIER:



STADT WÜRZBURG

HAFENSOMMER-WUERZBURG.DE



© Dominik Huß/BAMBERG Tourismus & Kongress Service

### Calderón-Freilichtspiele

26.06. - 18.07.2025, Bamberg

Jährlich zieht es zahlreiche Besucher in die Alte Hofhaltung auf dem Domberg, wo vor authentisch-mittelalterlicher Kulisse nicht nur geistliche Dramen von Calderón de la Barca, sondern inzwischen auch andere Werke inszeniert werden.



Antiquitäten Christian Eduard Franke © BAMBERG Tourismus & Kongress Service

### Bamberger Kunst- und Antiquitätenwochen

23.07. - 24.08.2025, Bamberg

Während der Antiquitätenwochen wartet das Antiquitätenviertel im Herzen Bambergs mit einem vielseitigen Angebot der Kunsthändler und einem abwechslungsreichen Rahmenprogramm auf.



Anzeige

### SCHWARZER BÄR

EST. 1669

GASTSTÄTTE

#### GASTRONOMIE

##### Schwarzer Bär

Wir die Familie Panzer, bieten unseren Gästen fränkische Gastlichkeit und Gaumenfreuden.

Nürnberger Str. 31  
96114 Hirschaid  
Tel: 09543- 40426  
Mobil: 0171-4379639  
info@schwarzer-bär-hirschaid.de  
www.schwarzer-bär-hirschaid.de

# VERANSTALTUNGEN



© Franz Beckenbauer mit Tusche von SAXA © Monika Nonnenmacher

### Ausstellung „Bilder, Bilder, nichts als Worte“

09.03. - 27.04.2025, Levi Strauss Museum, Marktstr. 33, Buttenheim

Mit SAXA bringt die Kunstreihe ART IN B die Ausstellung „Bilder Bilder nichts als Worte“ nach Buttenheim. Der Künstler verbindet Bildende Kunst mit Wortmalerei und erschafft Bilder aus Buchstaben.



### Gasthaus Lindenbräu

Stefan Mahler  
Lindenallee 17  
96129 Strullendorf

Tel.: 0 9543 / 22 6  
Mobil: 0 178 / 35 65 121

E-Mail: info@lindenbraeu.de  
[www.lindenbraeu.de](http://www.lindenbraeu.de)  
[www.facebook.com/LindenbrauStrullendorf](https://www.facebook.com/LindenbrauStrullendorf)



© Cafe Restaurant Michaelsberg / Tanja Diezsi

#### GASTRONOMIE

### Cafe Restaurant Michaelsberg

Michelsberg 10 E  
96049 Bamberg  
095157484  
info@cafe-michaelsberg.de  
www.restaurant-michaelsberg.de



© Claus Riegl / Stadtmarketing Bamberg e.V.

### Bamberg Zaubert

18.07. - 20.07.2025, Bamberg

Mehr als 200.000 Besucher werden dann von professionellen Straßenkünstlern, atemberaubenden Darbietungen und Live-Konzerten der Spitzenklasse auf über 15 Plätzen im Weltkulturerbe Bamberg verzaubert.



© Stephan Hummel

### Sanguis Santissimus Pilgerlager

21.06. - 22.06.2025, Burgwindheim

Der Mittelaltermarkt mit vielen Lagergruppen, eingerahmt von Postbloss und dem Schloss von Burgwindheim, bezieht sich auf ein 650-jähriges Marktrecht.



© Eckerts Wirtshaus

#### GASTRONOMIE

### Eckerts Wirtshaus

Obere Mühlbrücke 9  
96049 Bamberg  
0951 9842500  
reservierung@en-gastro.de  
15 www.das-eckerts.de



© Klee Hof in der Gärtnerstadt

#### GASTRONOMIE

### Klee Hof in der Gärtnerstadt

Untere Königstraße 6  
96052 Bamberg  
095121713  
genuss@klee Hof.com  
www.klee Hof.com



© Cafe Restaurant Michaelsberg / Tanja Diezsi

**GASTRONOMIE**  
**Cafe Restaurant Michaelsberg**

Michelsberg 10 E  
96049 Bamberg  
095157484  
info@cafe-michaelsberg.de  
www.restaurant-michaelsberg.de



© Hotel Vierjahreszeiten

**GASTRONOMIE/ÜBERNACHTUNG**  
**Hotel Vierjahreszeiten**

Am Sportplatz 6  
96149 Breitengüßbach  
095449290  
info@vierjahreszeiten.de  
www.vierjahreszeiten.de



© Gasthof "Zum Storch"

**GASTRONOMIE/ÜBERNACHTUNG**  
**Gasthof „Zum Storch“**

Marktplatz 20  
96132 Schlüsselfeld  
09552 9240  
info@hotel-storch.de  
hotel-storch.de



© Landgasthof Büttel

**GASTRONOMIE/ÜBERNACHTUNG**  
**Landgasthof Büttel**

Litzendorferstraße 3  
96129 Strullendorf/Geisfeld  
09505 80670  
info@gasthof-buettel.de  
gasthof-buettel.de



© Dätlef Danitz

**GASTRONOMIE**  
**Landgasthof Lahner**

Veilbronn 10  
91332 Heiligenstadt  
09198 928990  
info@landgasthof-lahner.de  
landgasthof-lahner.de



© Hotel Göller

**GASTRONOMIE/ÜBERNACHTUNG**  
**Hotel Göller**

Nürnberger Str. 96-100  
96114 Hirschaid  
09543 8240  
info@hotel-goeller.de  
info@hotel-goeller.de



© Gasthof Schiller

**GASTRONOMIE/ÜBERNACHTUNG**  
**Gasthof Schiller**

Amlingstadter Str. 14  
96129 Wernsdorf  
09543 44020  
info@gasthof-schiller.de  
www.gasthof-schiller.de



© Brauerei-Gasthof Kundmüller

**GASTRONOMIE/ÜBERNACHTUNG**  
**Brauerei-Gasthof Kundmüller**

Weier 13  
96191 Viereth-Trunstadt  
09503 4338  
info@brauerei-kundmueller.de  
www.brauerei-kundmueller.de



© Hotel & Brauereigasthof Drei Kronen

**GASTRONOMIE/ÜBERNACHTUNG**  
**Hotel & Brauereigasthof Drei Kronen**

Hauptstraße 19  
96117 Memmelsdorf  
0951 944330  
info@drei-kronen.de  
www.drei-kronen.de



© Cornelius Hofmann / Hotel Brauerei Gasthof Höhn

**GASTRONOMIE/ÜBERNACHTUNG**  
**Hotel Brauerei Gasthof Höhn**

Hauptstr. 11  
96117 Memmelsdorf  
0951 406140  
info@gasthof-hoehn.de  
hotel-gasthof-hoehn.de

**FREI  
ZEIT  
& SP  
ORT**



© ProAlpin Kletterwald

**FREIZEIT & SPORT**  
**Kletterwald Veilbronn**

Veilbronn 17  
91332 Heiligenstadt  
0171 1268067  
info@kletterwald-veilbronn.de  
kletterwald-veilbronn.de



© Restaurant - Café - Hotel SONNE

**GASTRONOMIE/ÜBERNACHTUNG**  
**Restaurant - Café - Hotel SONNE**

Fränkische-Schweiz-Straße 1  
96110 Scheßlitz-Würgau  
09542/312  
hotel@sonne-wuergau.de  
www.motorrad-franken.de



© Joachim Kastner / Restaurant im Schloss Burgellern

**GASTRONOMIE/ÜBERNACHTUNG**  
**Restaurant im Schloss Burgellern**

Kirchplatz 1  
96110 Scheßlitz  
09542559990  
jk@burgellern.de  
www.burgellern.de/restaurant/



© Frankenlagune Badespaß

**FREIZEIT & SPORT**  
**FrankenLagune Badespaß**

Georg-Kügel-Ring 6  
96114 Hirschaid  
09543 9559  
wasser@frankenlagune.de  
www.frankenlagune.de



© Frankenlagune Badespaß

**FREIZEIT & SPORT**  
**FrankenLagune Wellness-Center**

Georg-Kügel-Ring 6  
96114 Hirschaid  
09543 440810  
wellness@frankenlagune.de  
www.frankenlagune.de





© Stadt Scheßlitz

**FREIZEIT & SPORT**  
**Freibad Scheßlitz**  
Windischlettener Straße 5  
96110 Scheßlitz  
09542 8116  
poststelle@schesslitz.de  
www.schesslitz.de



© RutschenClub

**FREIZEIT & SPORT**  
**Freibad Aquarena**  
Lauer Str. 49  
96199 Zapfendorf  
09547 8671  
aquarena@zapfendorf.de  
www.zapfendorf.de



© Naturgarten Stegaurach am Mutzershof

**EINKAUFEN**  
**Naturgarten Stegaurach**  
Würzburger Str. 57b  
96049 Bamberg  
01520 8406686  
martin@naturgarten-stegaurach.de  
naturgarten-stegaurach.de

**ÜBERNACHTUNG**

**KUNST & KULTUR**



© LINUS WITTICH Medien

**KUNST & KULTUR**  
**Konzert- und Kongresshalle**  
Mußstraße 1  
96049 Bamberg  
0951 9647-200  
info@bamberg-ce.de  
www.bamberg-ce.de



© B&B Hotel Bamberg/Simone Lehmann

**ÜBERNACHTUNG**  
**B&B Hotel Bamberg**  
Hartmannstraße 9  
96050 Bamberg  
0951 91707980  
bamberg@hotelbb.com  
www.hotel-bb.com/de/hotel/bamberg



© Hotel Andres

**ÜBERNACHTUNG**  
**Hotel Andres**  
Heiliggrabstraße 1  
96052 Bamberg  
0951 980260  
info@andres-hotel.de  
www.andres-hotel.de



© Bamberger Marionettentheater

**KUNST & KULTUR**  
**Bamberger Marionettentheater**  
Untere Sandstraße 30  
96049 Bamberg  
0951 67600  
info@bamberger-marionettentheater.de

**EINKAUFEN**



© Le Baldinger Boutique Hotel / Till Deininger

**ÜBERNACHTUNG**  
**Le Baldinger Boutique Hotel**  
Lange Straße 22  
96047 Bamberg  
0951 96436087  
kontakt@lebaldinger.de  
lebaldinger.de



© Hotel Europa Bamberg

**ÜBERNACHTUNG**  
**Hotel Europa Bamberg**  
Untere Königstraße 6-8  
96052 Bamberg  
0951 3093020  
info@hotel-europa-bamberg.de  
www.hotel-europa-bamberg.de



© Nadine Lamprecht

**EINKAUFEN**  
**Lamprecht Handmade**  
Zum Kreuzstein 5  
96138 Burgebrach  
Lamprecht\_handmade@outlook.de  
www.lamprechthandmade.de



© Montana Bamberg

**EINKAUFEN**  
**Montana Bamberg**  
Grüner Markt 14  
96047 Bamberg  
0951 50907979  
info@montana-bamberg.de  
montana-bamberg.de



© Thomas Paal | Kopfwerk / Hotel Nepomuk

**ÜBERNACHTUNG**  
**Hotel Nepomuk**  
Obere Mühlbrücke 9  
96049 Bamberg  
0951 98420  
reservierung@hotel-nepomuk.de  
www.hotel-nepomuk.de



© Landhaus Sponzel-Regus

**ÜBERNACHTUNG**  
**Landhaus Sponzel-Regus**  
Veilbronn 9  
91332 Heiligenstadt  
09198 222  
info@sponzel-regus.de  
www.sponzel-regus.de

Franken. Steigerwald. Fränkische Schweiz.  
Nürnberger Land

# WILLKOMMEN IM LANDKREIS ERLANGEN- HÖCHSTADT



Fachwerk  
© Stadt Baiersdorf



© Stadt Höchststadt an der Aisch

Der Landkreis Erlangen-Höchstadt in Bayern bietet eine Vielfalt an Attraktionen für Besucher. Die malerische Fränkische Schweiz, locken mit charmante Dörfer der Steigerwald mit historische Städte wie Höchststadt an der Aisch mit ihrer mittelalterlichen Architektur. Naturfreunde finden in den zahlreichen Wander- und Radwegen Erholung, während das Naherholungsgebiet Dechsendorfer Weiher Wassersport und Entspannung bietet. Kulturell Interessierte können das Weiße Schloss in Heroldsberg besichtigen mit wechselnden Sonderausstellungen. Regionale Spezialitäten und fränkische Gastfreundschaft runden das Erlebnis im Landkreis Erlangen-Höchstadt ab, der ideal für einen abwechslungsreichen Urlaub ist. [TreffpunktDeutschland.de/erlangen-region](http://TreffpunktDeutschland.de/erlangen-region)



Krenmarkt  
© Stadt Baiersdorf



Schloss, Erlangen  
© Detlef Danitz

## ORTE & REGIONEN IM LANDKREIS ERLANGEN- HÖCHSTADT



Stadt  
**Baiersdorf**  
Stadt  
**Erlangen**  
Markt  
**Heroldsberg**

Stadt  
**Höchstadt a.d.Aisch**



**Jetzt QR-Code scannen  
und Landkreis Erlangen  
online entdecken!**

[www.treffpunktdeutschland.de/erlangen-region](http://www.treffpunktdeutschland.de/erlangen-region)

## Erlangen Radfahren in und um Erlangen



Organgerie und Schlossgarte  
© Gideon Heede

Erlangen hat für alle Radbegeisterte und auch die, die es noch werden wollen, einiges zu bieten. Nicht umsonst bezeichnet sich die Stadt auch als Fahrradstadt. Ein 380 km Radverkehrsnetz, bestehend aus 13 Haupttrouten und zwei Grünrouten, kann man sich hier „erradeln“. Doch nicht nur in der Stadt macht es Spaß aufs Fahrrad umzusetzen. Erlangen liegt direkt am Regnitz-Radweg, zwischen dem Aischgründer Karpfenland und der Fränkischen

Schweiz. Das bietet Potential für tolle Fahrradtouren. Ob rund um Erlangen mit tollen Naturschutzgebieten und dem Dechsendorfer Weiher, Spuren des Karpfens auf dem Aischgründer Karpfenradweg, die Metropolregion Nürnberg mit Kirschgärten und alten Ruinen oder die Fränkische Schweiz mit beeindruckender Natur - ob Mini-Radreise oder entspannte Halbtagestour - hier wird sicher jeder Radler fündig.

[TreffpunktDeutschland.de/erlangen](http://TreffpunktDeutschland.de/erlangen)



© Jochen Quast

## schauspiel erlangen

**Modernes Theater im historischen Saal:** Das Markgrafentheater in der Erlanger Innenstadt ist das älteste noch bespielte Barocktheater Süddeutschlands und Spielstätte des Schauspiel erlangen. Auf dem Spielplan stehen innovative Schauspielproduktionen in Verbindung mit Musik, Tanz oder Puppenspiel.

[schauspiel-erlangen.de](http://schauspiel-erlangen.de)



Baiersdorf © Stadt Baiersdorf

## Baiersdorf

Ein vielfältiges Kulturprogramm und interessante Sehenswürdigkeiten aus einer reichen Geschichte präsentieren sich den Bewohnern und allen Besuchern der Meerrettichstadt. [TreffpunktDeutschland.de/baiersdorf](http://TreffpunktDeutschland.de/baiersdorf)



Erlanger Altstadt © Detlef Danitz

## Erlangen

Französisches „Savoir-vivre“ in Franken: Zu einer der besterhaltenen barocken Planstädte Deutschlands zählt die Hugenottenstadt Erlangen. Von Markgraf Christian Ernst errichtet, ist die Stadt gegenwärtig ein Denkmal von europäischem Rang. Die lebendige Innenstadt, die aus der im 17. Jahrhundert errichteten Neustadt „Christian Erlang“ hervorgeht, ist heute ein Treffpunkt für Jung und Alt. Geprägt von internationalem Flair, das bereits seit der Hugenottenzeit besteht, ist Erlangen die kleinste bayrische Großstadt. Barocke Bauten, markgräfliche Pracht, moderne Architektur und viele Grünflächen laden Gäste und Einheimische zum Genießen und Verweilen ein. [TreffpunktDeutschland.de/erlangen](http://TreffpunktDeutschland.de/erlangen)



© Detlef Danitz

## Schlossgarten

Der Erlanger Schlossgarten, mit einer Größe von 7,5 ha, gilt als eine der frühesten barocken Gartenanlagen Frankens. Als Hauptattraktion des Parks zählt der im Jahr 1706 von Elias Rantz entworfene Hugenottenbrunnen. [Schlossplatz 4, Erlangen](http://Schlossplatz 4, Erlangen)



© Detlef Danitz

## Stadtmuseum Erlangen

Seit 1964 ist im ehemaligen Altstädter Rathaus das Stadtmuseum untergebracht, von 1964–2011 hatte auch das Stadtarchiv hier seinen Sitz. Die Schausammlung des Stadtmuseums dokumentiert die Stadtgeschichte. [Martin-Luther-Platz 9, Erlangen](http://Martin-Luther-Platz 9, Erlangen)



© Detlef Danitz

## Botanischer Garten

Der Botanische Garten wurde 1747 für die Universität gegründet. Auf 2 Hektar wachsen etwa 4.000 Pflanzen unterschiedlicher Klimate und Vegetationsgebiete. In den ca. 1700 qm großen Gewächshäusern können Pflanzen aus den Tropen und Subtropen bewundert wird. Der Eintritt ist frei. [Loschgestraße 1-3, Erlangen](http://Loschgestraße 1-3, Erlangen)



Drohenaufnahmen © Markus Müller, 2021

## Heroldsberg

Heroldsberg wird oft auch als die „Vier-Schlösser-Gemeinde“ bezeichnet. Zusammen mit dem Pfarrhaus sowie der evangelischen Kirche St. Matthäus bilden die vier Geuder-Schlösser ein einzigartiges mittelalterliches Ensemble am Oberen Markt. [TreffpunktDeutschland.de/heoldsberg](http://TreffpunktDeutschland.de/heoldsberg)



Martplatz © Stadt Höchststadt an der Aisch

## Höchststadt a.d.Aisch

Das im Herzen des Karpfenland Aischgrund gelegene Höchststadt a.d. Aisch blickt auf eine mittlerweile über 1.000-jährige Stadtgeschichte zurück. Hier von zeugen historische Bauten wie das Höchststadter Schloss und die über 600 Jahre alte Steinbrücke. [TreffpunktDeutschland.de/hoechststadt-an-der-aisch](http://TreffpunktDeutschland.de/hoechststadt-an-der-aisch)



© Felix Löffner / Weißes Schloss Heroldsberg

## Weißes Schloss Heroldsberg

Vom Herrnsitz zum Museum. Das Weiße Schloss in Heroldsberg wurde um 1478 als Herrnsitz der Nürnberger Patrizierfamilie Geuder erbaut. Das Weiße Schloss ist inzwischen im Besitz des Marktes Heroldsberg und diente im 20. Jahrhundert lange als Rathaus, bevor es nach umfangreicher Sanierung zu einem Museum umgestaltet wurde. Aufgrund der Geschichte des Hauses befasst sich ein wesentlicher Teil der Ausstellungen mit dem Leben und Wirken der Geuder. Gezeigt werden neben Portraits der Familie Geuder mittelalterliche Urkunden, zum Beispiel mit der Originalunterschrift von Kaiser Leopold I., Bücher, historische Landkarten, genealogische Darstellungen und mehr. [Kirchenweg 4, Heroldsberg](http://Kirchenweg 4, Heroldsberg)

# WIR WISSEN, WORAUF ES ANKOMMT

Genau das richtige Hotel.

## ERWARTEN SIE MEHR

**ZIMMER**

- 186 Standardzimmer
- Kostenfreies WLAN (Glasfaser)
- Moderne Badezimmer
- Bügelisen und -brett
- Auswahl unterschiedlicher Kissen
- 40" LED-TV inkl. Google Chromecast
- Effizienter Arbeitsbereich
- USB-Steckdosen
- 15" Safe inklusive Ladefunktion
- Kaffee- und Tee-Station
- Haartrockner

**AUSSTATTUNG**

- Apple-Mac-Business-Corner
- Kostenfreies WLAN (Glasfaser)
- Tiefgarage

**ESSEN & TRINKEN**

- Reichhaltiges Express Start™ Frühstück sowie nach Wahl auch „Grab & Go!“
- 24 Stunden Service an unserer Lobbybar

**VERANSTALTUNGEN**

- Meetingraum mit Tagungstechnik für bis zu 16 Personen
- Bitte wenden Sie sich für ein individuelles Angebot an [reservations@hi-express-erlangen.de](mailto:reservations@hi-express-erlangen.de)

**BREAKFAST HOURS**

- Montag bis Freitag 06.30 – 10.00 Uhr
- Sa., So. und Feiertage 07.00 – 11.00 Uhr

[HILFEN WIR SICHEN?ERLANGEN](http://HILFEN WIR SICHEN?ERLANGEN)  
 Güterbahnhofstraße 9, 91052 Erlangen  
 T: +49 (0) 9131 68198-0  
 F: +49 (0) 9131 68198-555  
[frontdesk@hi-express-erlangen.de](mailto:frontdesk@hi-express-erlangen.de)

Buchen Sie direkt bei uns und werden Sie **IHG® Rewards Club** Mitglied

EIN IHG HOTEL  
ERLANGEN



© Stadt Höchststadt an der Aisch

### Fortuna Kulturfabrik

Die Fortuna Kulturfabrik in Höchststadt ist ein vielseitiger Veranstaltungsort, der Konzerte, Theater und Ausstellungen bietet. Sie verbindet moderne Kultur mit industriellem Charme.  
Bahnhofstraße 9, Höchststadt

# VERANSTALTUNGEN



© Stadt Baiersdorf

### Krenmarkt

21.09.2025, Baiersdorf  
Bereits seit dem 15. Jahrhundert liegt die scharfe Tradition des Meerrettichs in Baiersdorf begründet. Zum 20. Mal feiert nun die Stadt unter dem Motto „Meerrettich und mehr für gesundes Leben“ dies mit ihrem Krenmarkt.

# ESSEN & TRINKEN



© Zamezter & Krohn / City-Management Erlangen e.V.

### Erlanger Weinfest

28.05. – 01.06.25, Erlangen  
Das Weinfest auf dem Schloßplatz lädt ein und verspricht großartige Frankenweine, kulinarische Köstlichkeiten und ein abwechslungsreiches Bühnenprogramm. Die Besucherinnen und Besucher erwartet Frankenweingenuss pur!



© internationales figures.theater.festival / Erich Malter, 2019

### Internationales figures.theater.festival

23.05.2025 - 01.06.2025  
Erlangen, Fürth, Nürnberg  
Das internationale figures.theater.festival Erlangen, Nürnberg, Fürth, Schwabach präsentiert in über 100 Vorstellungen eine Vielzahl von internationalen Compagnien im Städtegroßraum und hat sich zu einem der größten und wichtigsten Festivals Europas für zeitgenössisches Figuren-, Bilder- und Objekttheater an der Schnittstelle zu Tanz, Performance-Kunst und Neuen Medien entwickelt. Das Festival hat es sich zur Aufgabe gemacht, die Grenzen gängiger Genre-Traditionen in Frage zu stellen und forciert die künstlerische Begegnung unterschiedlicher Sparten ebenso wie das Aufeinandertreffen verschiedener Sichtweisen und Sehgewohnheiten.



© Cucina di Napoli

### GASTRONOMIE Cucina di Napoli

Engelstraße 15  
91054 Erlangen  
09131 24435  
info@cucina-di-napoli.com  
cucina-erlangen.de



© Hotel & Gasthof - Alter Brunnen

### GASTRONOMIE / ÜBERNACHTUNG Hotel & Gasthof Alter Brunnen

Am alten Brunnen 1  
91080 Marloffstein  
09131 53650  
info@alterbrunnen.net  
www.alterbrunnen.net



© Detlef Danitz

### Erlanger Bergkirchweih

05.06. - 16.06.2025, Erlangen  
Unter schattigen Bäumen finden die Besuche Spielbuden, kulinarische fränkische Leckereien, Fahrgeschäfte und natürlich die einzigartigen Bierkeller mit dem leckeren Gersensaft. Schon der „Aufstieg“ zum Berg ist einmalig. Begrüßt wird man hier von stattlichen Kastanienbäumen in denen stimmungsvoll Lampions auf einen gemütlichen und traditionsreichen Tag und Abend auf dem Berg einstimmen. Hier schmeckt das kühle Bier gleich nochmal so gut.



© Erlanger Poetenfest Erich Malter, 2017

### Erlanger Poetenfest

28.08. - 31.08.2025, Erlangen  
Mit zahlreichen Einzelveranstaltungen rund um die aktuelle Literatur gehört das Poetenfest mit zu den größten und renommiertesten Literaturfestivals im deutschsprachigen Raum.

# FREIZEIT & SPORT



© Boulderhalle der steinbock

### FREIZEIT & SPORT Boulderhalle der steinbock

Bierlachweg 45  
91058 Erlangen  
01781495993  
info@dersteinbock-erlangen.de  
www.dersteinbock-erlangen.de



© Stadt Höchststadt an der Aisch

### FREIZEIT & SPORT Wellenfreibad

Kieferndorfer Weg 77  
91315 Höchststadt a.d.Aisch  
09193 2895  
www.hoechststadt.de

# KUNST & KULTUR



© E-Werk Kulturzentrum GmbH

**KUNST & KULTUR**  
**Kulturzentrum E-Werk**

Fuchsenwiese 1  
91054 Erlangen  
09131 80050  
info@e-werk.de  
www.e-werk.de



© Theaterbühne Fifty-Fifty e.V. / Claudia Doenitz

**KUNST & KULTUR**  
**Theaterbühne Fifty-Fifty**

Südliche Stadtmauerstraße 1  
91054 Erlangen  
09131 24855  
mail@theaterfiftyfifty.de  
theaterfiftyfifty.de



© Maryam Maßschneider Atelier

**EINKAUFEN**  
**Maryam Maßschneider Atelier**

Häuslinger Str. 24  
91056 Erlangen  
09131 6056095  
info@maryam-damenmode-atelier.de  
maryam-damenmode-atelier.de



© schauburg

**EINKAUFEN**  
**schauburg. möbel. design.lebensart**

Friedrichstraße 1  
91054 Erlangen  
09131 977479  
info@design-schauburg.de  
www.design-schauburg.de



Markgrafentheater  
© Jochen Quast / Theater Erlangen

**KUNST & KULTUR**  
**Theater Erlangen**

Hauptstr. 55  
91054 Erlangen  
09131 862511  
service@theater-erlangen.de  
www.schauspiel-erlangen.de



© Stadt Höchststadt an der Aisch

**KUNST & KULTUR**  
**Fortuna Kulturfabrik**

Bahnhofstraße 9  
91315 Höchststadt  
09193 5033160  
info-fkf@hoechststadt.de  
www.fortuna-kulturfabrik.de

**ÜBERNACHTUNG**



Holiday Inn Express© Erlangen

**ÜBERNACHTUNG**  
**Holiday Inn Express Erlangen**

Güterbahnhofstraße 9  
91052 Erlangen

Tel.: +49 (0) 9131 68198-0  
Fax: +49 (0) 9131 68198-555  
frontdesk@hi-express-erlangen.de  
hiexpress.com/erlangen

**EINKAUFEN**



© Der Laden Nr.1

**EINKAUFEN**  
**Der Laden Nr. 1**

Brückenstr. 1  
91056 Erlangen/Frauenaurach  
09131 9350347  
hallo@derladen-nr1.de  
www.derladen-nr1.de



© Landgasthof Niebler

**ÜBERNACHTUNG**  
**Landgasthof Niebler**

Neuhauser Hauptstr. 30  
91325 Adelsdorf  
09195 8682  
info@landgasthof-niebler.de  
www.landgasthof-niebler.de



© Altstadtotel Grauer Wolf

**ÜBERNACHTUNG**  
**Altstadthotel Grauer Wolf**

Hauptstraße 80-82  
91054 Erlangen  
09131 81060  
hotel@grauer-wolf.de  
www.grauer-wolf.de



© dörfles

**EINKAUFEN**  
**dörfles internationale wohnkultur**

Friedrichstraße 5  
91054 Erlangen  
09131 920260  
info@doerfler.de  
www.doerfler.de



© Kernwein'z

**EINKAUFEN**  
**Kernwein'z**

Fahrstraße 14  
91054 Erlangen  
09131 27958  
kernwein-z-erlangen@arcor.de  
www.kernwein-z.de



© Hotel Luise

**ÜBERNACHTUNG**  
**Hotel Luise**

Sophienstr. 10  
91052 Erlangen  
09131 1220  
info@hotel-luise.de  
hotel-luise.de



© Quality Hotel Erlangen / Xenion GmbH

**ÜBERNACHTUNG**  
**Quality Hotel Erlangen**

Bayreuther Straße 53  
91054 Erlangen  
09131 8760  
info@quality-erlangen.de  
www.choicehotels.com

Franken.

# WILLKOMMEN IM OBERMAIN-JURA

Landkreis Lichtenfels.



Unteres Tor  
© Stadt Lichtenfel /  
Dressel Claudia

Tourismusregion Obermain-Jura

Kronacher Straße 30, 96215 Lichtenfels, 09571 18283

info@obermain-jura.de, www.obermain-jura.de

## OBERMAIN-JURA

Landkreis Lichtenfels

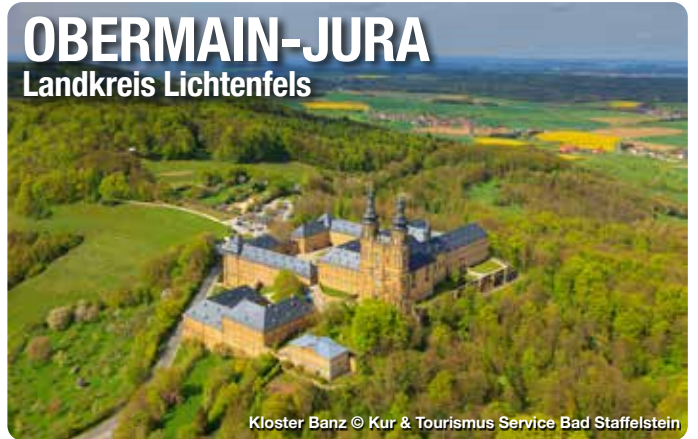

Kloster Banz © Kur & Tourismus Service Bad Staffelstein

Der Obermain-Jura ist eine kleinteilige Kulturlandschaft im „Gottesgarten am Obermain“, weltberühmte barocke Baudenkmäler und eine so alte, wie lebendige Handwerkskunst machen den Obermain-Jura zu einem ganz besonderen Flecken Erde. Hügel, satte Wälder und breite Flussauen des Mains prägen den „Gottesgarten“ im Obermain-Jura – eine ideale Landschaft für entspannende Wander-, Rad- und Bootstouren. Neue Kraft tankt man auch bei einem Besuch der „Obermain Therme“ in Bad Staffelstein, wo Bayerns stärkste und wärmste Thermalsole die Becken speist. [TreffpunktDeutschland.de/obermain-jura](http://TreffpunktDeutschland.de/obermain-jura)



Kurpark Gradierwerk © Kur & Tourismus Service Bad Staffelstein



Radlgenuss Ebensfeld  
© Gemeinde Ebensfeld / Birgjid Röder

## ORTE IM LANDKREIS LICHTENFELS



Stadt  
**Bad Staffelstein**  
Stadt  
**Burgkunstadt**  
Markt  
**Ebensfeld**  
Stadt  
**Lichtenfels**

Gemeinde  
**Michelau i.OFr.**  
Gemeinde  
**Redwitz a.d.Rodach**  
Stadt  
**Weismain**

### Bad Staffelstein

## Genießen im „Gottesgarten am Obermain“



Brotzeit  
© Kur & Tourismus Service Bad Staffelstein

Genießer finden im „Gottesgarten am Obermain“ eine der landschaftlich schönsten Gegenden Bayerns vor, dazu Sehenswürdigkeiten von Rang wie die Wallfahrtsbasilika Vierzehnheiligen und Kloster Banz und vor allem eine wahre Fülle an herausragenden kulinarischen Genüssen. Nicht weniger als zehn Brauereien im Stadtgebiet von Bad Staffelstein im Oberen Maintal wetteifern um die Gunst der Bierfreunde. Meist sind es kleine Hausbrauereien, die ihr süßfiges Bier lediglich für den Ausschank in ihren eigenen

Gaststätten und Bierkellern brauen – dafür aber in einer Qualität und unübertrefflichen Geschmacksvielfalt, wie dies nur sorgfältige handwerkliche Arbeit und Liebe zum Genuss zustande bringen können. Vom Einheitsgeschmack industriell hergestellter Massenbiere sind diese heimischen Erzeugnisse meilenweit entfernt. In urigen Gaststuben und Biergärten genießen die Besucher ihr „Seidla“ am liebsten zusammen mit fränkischen Gerichten wie dem Schäufelra oder den typischen deftigen Brotzeiten. [TreffpunktDeutschland.de/bad-staffelstein](http://TreffpunktDeutschland.de/bad-staffelstein)



Jetzt QR-Code scannen und die Region Obermain-Jura online entdecken!

[www.treffpunktdeutschland.de/obermain-jura](http://www.treffpunktdeutschland.de/obermain-jura)

KOMPAKT

# BAD STAFFELSTEIN



Vierzeheiligen © Kur & Tourismus Service Bad Staffelstein

Mitten im „Gottesgarten am Obermain“ liegt Bad Staffelstein. Auf der einen Seite erhebt sich das prunkvolle, von den Brüdern Dientzenhofer erbaute, Kloster Banz auf einem Bergsporn, gegenüber die strahlend barocke Wallfahrtskirche Vierzeheiligen, das berühmte Meisterwerk Balthasar Neumanns aus dem 18. Jahrhundert. Tausende von Gläubigen erbitten in der einzigartigen Basilika jedes Jahr die Fürsprache der 14 Nothelfer. Zwischen den beiden beeindruckenden Bauwerken fließt die Lebensader Main, und über allem erhebt sich der markante Staffelberg, auf dem sich einst ein keltisches Oppidum befand.

TreffpunktDeutschland.de/  
bad-staffelstein

BAD STAFFELSTEIN KOMPAKT  
Jetzt herunterladen



Staffelberg © Kur & Tourismus Service Bad Staffelstein



Kloster Banz © Kur & Tourismus Service Bad Staffelstein



Kloster Banz Kaisersaal © Kur & Tourismus Service Bad Staffelstein

## Kloster Banz

Die ehemalige Benediktinerabtei Kloster Banz liegt weithin sichtbar auf dem Banzberg hoch oberhalb des Maintals in Oberfranken. Bei einer Führung kann das Kloster besichtigt werden. Sehenswert sind auch die Stiftskirche sowie das Museum Kloster Banz.

Kloster Banz, Bad Staffelstein



Basilika Vierzeheiligen © Kur & Tourismus Service Bad Staffelstein

## Basilika Vierzeheiligen

Ein barockes Meisterwerk mit Weltruhm: Die Wallfahrtsbasilika Vierzeheiligen wurde nach Plänen des berühmten Baumeisters Balthasar Neumann erbaut und gehört zu den bedeutendsten Barock-Rokoko-Bauten in Bayern. Im Inneren erwartet die Besucher ein beeindruckendes Barockspektakel: Imposante Deckengemälde, Stuck all überall, faszinierende Lichtspiele und Dutzende Engel- und Heiligenfiguren. In der Mitte des Gotteshauses erhebt sich der Gnadenaltar, das Zentrum der Liturgie und der Kirche selbst. Der Altar ist im Stil des Rokoko gehalten und zeigt die 14 Nothelfer.

Vierzeheiligen 2, Bad Staffelstein



© Kur & Tourismus Service Bad Staffelstein

## Kurpark

Zum Entspannen und Verweilen lädt der 1999 eröffnete Kurpark neben der Obermain Therme ein. Eine besondere Attraktion des Parks bildet ein Doppel-Gradierwerk mit Laubengängen, in denen intensiv Salzluft eingeatmet werden kann.

Am Kurpark, Bad Staffelstein



Staffelberg © Kur & Tourismus Service Bad Staffelstein

## Staffelberg

Schon von weitem grüßt der Staffelberg mit der markanten Felsenkrone seine Besucher. Der Aufstieg zum naturgeschützten 539 Meter hohen „Berg der Franken“ wird mit einer atemberaubenden Aussicht ins Tal belohnt.

Bad Staffelstein



© Gemeinde Ebensfeld / Sascha Ott

## Ebensfeld

Sanfte Hügellandschaften, stille Täler, geheimnisvolle Wälder, ein Mosaik aus bunten Wiesen und Feldern, sprudelnden Bächen, in der Sonne glitzernden Seen und dem Main – eine intakte Natur erwartet Sie in der idyllischen Gemeinde Ebensfeld. Hier können Sie abschalten, die Ruhe genießen, in sich kehren, Kraft schöpfen, Neues entdecken und die Natur mit allen Sinnen erleben. Historische Baudenkmäler, die traumhafte Natur und erlebbare Kultur mit traditionellen Festen machen Ihren Aufenthalt hier unvergesslich. Das „Tor zum Gottesgarten“ und damit der perfekte Ausgangspunkt für Ihren Urlaub ist die kleine Marktgemeinde Ebensfeld.

TreffpunktDeutschland.de/ebensfeld



© Gemeinde Ebensfeld

## Wasserlandschaften

Durch die Renaturierung des Mains wurde eine einzigartige Wasserlandschaft geschaffen, die seltenen Tieren und Pflanzen wieder Heimat gibt. Altmainsee, Ebensfeld



Rathaus und Schustermuseum Burgkunstadt © Stadt Burgkunstadt

## Burgkunstadt

Weithin sichtbar strahlt die charakteristische Silhouette Burgkunstadts in das obere Maintal. Das historische Rathaus ist ein wahres Schmuckstück und Kulturdenkmal, ebenso der historische Marktplatz mit seinen vielen Fachwerkhäusern, das Deutsche Schustermuseum mit Cafe und Sandwiches. Auch der jüdische Friedhof zählt zu unseren bedeutenden Sehenswürdigkeiten und begeistert unsere Besucher. Auf zertifizierte Wander- oder Fahrradwege können Sie Burgkunstadt und die Umgebung durch die malerische Landschaft entdecken. Entspannen Sie sich in unserem Freibad Kunomare. Auch können Sie sich sportlich betätigen beim Tennis spielen, Minigolf, Bowling, Reiten...etc.

TreffpunktDeutschland.de/burgkunstadt



© Ulrike Präcklein, uligraphics

## Lichtenfels

Die Deutsche Korbstadt. Im Herzen von „Obermain Jura“ liegt Lichtenfels, bekannt für sein Flechthandwerk. Bei Stadtführungen entdeckt man in der fränkischen Altstadt viel Sehenswertes. Das barocke Rathaus, das Stadtschloss und Fossilienansammlungen im Oberen Torturm bieten imposante Einblicke. Rund um den Markt laden geflochtene Kunstwerke zum Entdecken ein. Auch verbinden dort seit 2023 zwei goldene Weidenbäume Tradition u. Innovation. Ganzjährige Flechtkurse und der Korbmarkt im September bieten einzigartige Erlebnisse. Im Sommer locken der Ortswiesensee sowie der Main zum Baden und Wassersport.

TreffpunktDeutschland.de/lichtenfels



Figur Michel in der Au  
© Gemeinde Michelau i. OFr.

## Michelau i. OFr.

Die Korbmachergemeinde liegt im idyllischen Obermaintal etwa 5 km östlich der Kreisstadt Lichtenfels. Besonders sehenswert ist in Michelau das Deutsche Korbmuseum.

TreffpunktDeutschland.de/michelau-i-ofr



Deutsches Korbmuseum  
© Gemeinde Michelau i. OFr.

## Deutsches Korbmuseum

Das Museum geht zurück auf eine 1929 angelegte Sammlung. Seit 1934 besteht das Museum, das ursprünglich drei Zimmer umfasste; heute dagegen werden auf etwa 850 Quadratmetern in 26 Schau-räumen fast 2000 Exponate aus aller Welt präsentiert.

Bismarckstraße 4, Michelau



© Karl-Heinz Drossel / Kur & Tourismus Service Bad Staffelstein

## Obermain-Marathon

06.04.2025, Bad Staffelstein

Beim Obermain Marathon werden ca. 2000 Teilnehmer im „Gottesgarten am Obermain“ in drei verschiedenen Disziplinen unterwegs sein: Marathon, Halbmarathon und Nordic Walking Kloster-Banz-Route. Diese führen die Teilnehmer vorbei an den Sehenswürdigkeiten Kloster Banz, Vierzehnheiligen und dem Staffelberg. Die Marathon-Strecke verlangt den Teilnehmern, bedingt durch die Überwindung von ca. 700 Höhenmetern, viel ab. Die Halbmarathonstrecke ist flach und weist keine nennenswerten Steigungen auf. Die ca. 16 km lange Nordic-Walking Kloster-Banz-Route führt auf einer anspruchsvollen, landschaftlich sehr reizvollen Strecke durch die Wälder von Kloster Banz und die Mainauen.



© Kur & Tourismus Service Bad Staffelstein

## Lieder auf Banz

04.07. + 05.07.2025, Bad Staffelstein

Auch dieses Jahr treffen sich erneut nationale und internationale Stars der Liedermacherszene auf der romantischen Klosterwiese vor Kloster Banz zum Festival „Lieder auf Banz – Ein Abend mit Freunden“.



Rudufersee  
© Gemeinde Michelau i. OFr.

## Rudufersee

Ein abgeflachtes Ufer und ein kleiner Sandstrand für Kinder laden zum Verweilen ein. Sanitäre Anlagen, Wert-fachschränke, Tretboot- und Liegestuhlverleih sind vorhanden. Rudufersee, Michelau i. OFr.



© Verwaltungsgemeinschaft Redwitz a.d. Rodach

## Redwitz a.d. Rodach

Redwitz und seine vier Ortsteile Obristfeld, Mannsgreuth, Trainau und Unterlangenstadt haben eines gemeinsam - den typisch ländlichen Charakter, aber es gibt immer wieder Neues zu entdecken. Von ruhig und besonnen bis abenteuerlich und ausgelassen - die tollsten Erlebnisse liegen direkt vor der Haustür. Eine Vielzahl von Wander- und Radwegen - ob Touren am Wasser, durch Wiesen und Wälder oder über Stock und Stein - garantieren Abwechslung und atemberaubenden Natureindrücke. Ein besonderer Anziehungspunkt ist das Redwitzer Biotop. Die Landschaft an der Rodach zwischen Redwitz und Unterlangenstadt wurde in eine naturnahe Aue gestaltet. Eingebettet in die wunderschöne Landschaft abseits störenden Verkehrslärms findet man auch im Redwitzer Freibad Erholung und Spaß zugleich.

TreffpunktDeutschland.de/redwitz



Blick auf den Weismainer Marktplatz  
© Stadt Weismain

## Weismain

In Weismain trifft Geschichte auf Natur: Das Kleinziegenfelder Tal, der Kordigast, der Göräuer Anger oder der Niestener Burgberg sind beliebte Ausflugsziele mit großem Erholungspotential.

TreffpunktDeutschland.de/weismain



© Claudia Dressel / Stadt Lichtenfels

## Lichtenfelser Korbmarkt Flecht-Kultur-Festival

19.09. -21.09.2025, Lichtenfels

Als „Deutsche Korbstadt“ ist Lichtenfels weithin bekannt. Jedes Jahr am dritten Septemberwochenende findet der Lichtenfelser Korbmarkt, das internationale Flecht-Kultur-Festival, statt - eine einzigartige Kombination eines europäischen Spezialmarkts für außergewöhnliche Flechtwerke und Körbe jeder Art mit einem bunten Altstadtfest in fränkischer Feierkultur. Besucher aus aller Welt finden hier internationale Ausstellungen zur Flechtkultur und -kunst und einen Markt nationaler wie internationaler Flechtkunsthandwerker. Der Lichtenfelser Korbmarkt ist der bedeutendste Markt für hochwertige Körbe und Flechtwerke aller Art in ganz Europa. Der Eintritt ist frei.



© Kur & Tourismus Service Bad Staffelstein / Rosi Jörgig

## Bad Staffelsteiner Altstadtfest

25.07. - 27.07.2025, Bad Staffelstein

Im Mittelpunkt des Bad Staffelsteiner Altstadtfestes im Juli steht das Mittelalter. Mit Vorführungen historischen Handwerks, mittelalterlichen Darbietungen, aber natürlich auch viel Musik und kulinarischen Angeboten feiert Bad Staffelstein zusammen mit allen Einwohnern und Besuchern. Bad Staffelsteins größtes Fest des Jahres beginnt am Freitagabend sportlich mit dem Nachlauf und mit Live-Musik am Marktplatz und in der Bahnhofstraße. Ab Samstagnachmittag tauchen die Gäste bei den Vorführungen der Handwerker, Tänzer und vielen weiteren Attraktionen ganz tief in die aufregende Zeit des Mittelalters ein. Aber auch Live-Musik für jeden Geschmack wird wieder unzählige Besucher in das Zentrum ziehen.



© Kur & Tourismus Service Bad Staffelstein / Rosi Jörgig

## Bad Staffelsteiner Bierbrauerfest

15.08.2025, Bad Staffelstein

Beim Bad Staffelsteiner Bierbrauerfest verwöhnen alle zehn Brauereien aus dem Stadtgebiet die Besucher mit ihren Bierspezialitäten und regionalen Schmankerln.

**VERANSTALTUNGEN**



© Kammermusik auf Banz e.V.

## Kammerkonzerte auf Kloster Banz

noch bis 11.05.2025, Bad Staffelstein

Auch in dieser Saison gibt es wieder sieben Konzerte, auf die man sich nicht nur wegen der Musik, sondern auch wegen des wunderschönen Ambientes freuen darf.



# ESSEN & TRINKEN



© Stadt Burgkunstadt

**GASTRONOMIE**  
**Kunibert**  
**Café & Sandwiches**  
 Marktpl. 1  
 96224 Burgkunstadt  
 kontakt@kunibert-burgkunstadt.de  
 kunibert-burgkunstadt.de



© Gemeinde Redwitz a.d.Rodach

**FREIZEIT & SPORT**  
**Freibad**  
**Redwitz**  
 Gässla 31  
 96257 Redwitz a.d.Rodach  
 09574 252  
 www.redwitz.de

# ÜBERNACHTUNG



© Restaurant Dornröschen / Jasmin Weiss

**GASTRONOMIE**  
**Restaurant**  
**Dornröschen**  
 Überscharweg 1  
 96215 Lichtenfels /  
 Schönsreuth  
 09571 95750  
 einkauf@aw-color.de  
 www.restaurant-dornroeschen.de



© Landgasthof Klosterhof

**GASTRONOMIE & ÜBERNACHTUNG**  
**Landgasthof**  
**Klosterhof**  
 Rother Straße 2  
 96215 Lichtenfels /  
 Klosterlangheim  
 09576 1033  
 klosterhof-klosterlangheim@t-online.de  
 www.klosterhof-klosterlangheim.de



© Eulenberghof-Kraus

**ÜBERNACHTUNG**  
**Eulenberghof-**  
**Kraus**  
 Zum Leitenholz 15  
 96264 Altenkunstadt  
 09572 5885  
 ferienhof.kraus@web.de  
 www.eulenberghof-kraus.com



© Ferienhof Angermüller

**ÜBERNACHTUNG**  
**Ferienhof**  
**Angermüller**  
 Hofbauerweg 5  
 96215 Lichtenfels /  
 Buch am Forst  
 09565 920200  
 landurlaub@ferienhof-angermueller.de  
 www.ferienhof-angermueller.de



© Kreier Gastrocollection GmbH & Co. KG

**GASTRONOMIE**  
**Ristorante Rossini**  
 Robert-Koch-Str. 11  
 96215 Lichtenfels  
 09571 70065  
 info@kreier-gastro.de  
 www.rossini-lichtenfels.de



© Gasthof Hotel Metzgerei Spitzenfeil

**GASTRONOMIE & ÜBERNACHTUNG**  
**Gasthof Hotel**  
**Spitzenfeil**  
 Alte Poststraße 4  
 96247 Michelau i. Ofr.  
 09571 88081  
 kontakt@gasthof-spitzenfeil.de  
 www.gasthof-spitzenfeil.de



Wellnessbereich  
 © Korbstadthotel KRONE

**ÜBERNACHTUNG**  
**Korbstadthotel**  
**KRONE**  
 Robert-Koch-Str. 11  
 96215 Lichtenfels  
 09571 7850  
 info@krone-lichtenfels.de  
 www.krone-lichtenfels.de



© Stadthotel Lichtenfels

**ÜBERNACHTUNG**  
**Stadthotel**  
**Lichtenfels**  
 Bamberger Straße 30  
 96215 Lichtenfels  
 09571 925300  
 stadthotel@kreier-gastro.de  
 www.stadthotel-lichtenfels.de

# FREIZEIT & SPORT



© Obermain Therme / Ronny Kiaulehn

**FREIZEIT & SPORT**  
**Obermain Therme**  
 Am Kurpark 1  
 96231 Bad Staffelstein  
 09573 96190  
 service@obermaintherme.de  
 www.obermaintherme.de



© ApartmentHotel Vollumen

**ÜBERNACHTUNG**  
**ApartmentHotel**  
**Vollumen**  
 Bahnhofstr. 44  
 96257 Redwitz  
 09574 6534286  
 info@vollumen.de  
 www.vollumen.de



© Familie Huber

**ÜBERNACHTUNG**  
**Gästehaus Gabi**  
 Krassach 10  
 96260 Weismain  
 0160 97607380  
 gaestehaus-gabi@outlook.com

Franken.

# WILLKOMMEN IN DER FRÄNKISCHEN SCHWEIZ



Burg Pottenstein  
Teufelhöhle Pottenstein  
© TZ Fränkische Schweiz  
/ Florian Trykowski

## Willkommen im Land der Burgen, Höhlen und Genüsse

Die im Städtedreieck Nürnberg, Bamberg und Bayreuth gelegene Fränkische Schweiz steht für gute Luft, gutes Essen und gute Laune – und natürlich noch für vieles mehr. Familien mit Kindern erleben hier einen Urlaub, der ganz individuell an ihre Bedürfnisse angepasst ist. Genießer können sich durch das reichhaltige Bier-, Brand- und Schmankerlangebot schlemmen. Liebhabern von Aktivurlaub wird in Sachen Wandern, Radeln, Angeln, Kanufahren und Co. allerhand geboten. Kurzum: In der beliebten Tourismusregion findet jeder seinen Traumurlaub. Mit ihren romantischen Tallandschaften, überragt von 35 mittelalterlichen Burgen und Ruinen, ist die Fränkische Schweiz das Urlaubsparadies schlechthin in Deutschland. Aktive Urlauber können sich bei einer Radtour oder Wanderung durch die idyllische Umgebung so richtig auspowern. Mehr als 4.000 Kilometer markierte Wanderwege mit bis zu 200 Metern Höhenunterschied machen den besonderen Reiz dieses Wandergebiets aus. Ob Wandern auf dem „Frankenweg“, dem „Fränkischen Gebirgsweg“ oder entlang der Deutschen Burgenstraße – hier gibt es ausgearbeitete Touren für jeden Geschmack und Schwierigkeitsgrad. Radfreunde können eine der vielen Radtouren nutzen, um so richtig in die Pedale zu treten. Wer es etwas ruhiger angehen lassen möchte, leiht sich ein E-Bike aus. Immer bequem in der passenden Geschwindigkeit und vor allem ohne große Anstrengung unterwegs, ist das E-Biken ideal für jede Altersklasse.

### Tourismuszentrale Fränkische Schweiz

Oberes Tor 1, 91320 Ebermannstadt,  
Tel.: 09191 861054, info@fraenkische-schweiz.com,  
www.fraenkische-schweiz.com



Wiesent bei Streitberg  
© TZ Fränkische Schweiz /  
Florian Trykowski



Steinerner Beutel Waischenfeld  
© TZ Fränkische Schweiz /  
Florian Trykowski

## Fränkisches Schweiz Biergenuss auf'm Keller



© Florian Trykowski /Tourismuszentrale Fränkische Schweiz

Die Fränkische Schweiz ist bekannt für ihre vielen Bierkeller. Auch die Einheimischen lieben es nach dem Feierabend und am Wochenende „auf den Keller“ zu gehen und ein Seidla Bier mit einer guten Brotzeit zu genießen. Vergessen Sie die Zeit und erleben Sie fränkische Gemütlichkeit. Ja, Sie haben richtig gelesen. In Franken geht man nämlich „auf den Keller“. Diese Redewendung stammt aus alten Tagen. Als es noch keine technischen Kühlanlagen gab, verfügten die meisten Brauereien in der Fränkischen Schweiz über große Bierkeller. Dort lagerte das süffige Bier. Ein findiger Braumeister kam dann auf die Idee, dort wo das Bier kellerkühl eingelagert ist, einen Schankbetrieb zu errichten. So genießen es auch heute noch Gäste und Einheimische an schönen Sommertagen unter schattenspendenden Laubbäumen zu sitzen, die Bierkelleratmosphäre zu genießen und ein schmackhaftes Seidla (0,5l Bier) vom Fass zu trinken. Auf vielen Kellern werden neben dem Bier auch typisch fränkische Brotzeiten (z. B. Gerupfter, Wurstsalat, Brezen) serviert. Dennoch hat sich die Tradition erhalten, dass auf einigen Kellern die Gäste sogar ihre eigene Brotzeit mitbringen können. Worauf warten Sie noch - erleben Sie beim Besuch eines Bierkellers die fränkische Gemütlichkeit! [treffpunktdeutschland.de/fraenkische-schweiz](http://treffpunktdeutschland.de/fraenkische-schweiz)

## LANDKREISE & KREISFREIE STÄDTE IN DER FRÄNKISCHEN SCHWEIZ



Landkreis  
**Bamberg**  
Landkreis  
**Bayreuth**

Landkreis  
**Erlangen-  
Höchstadt**  
Landkreis  
**Forchheim**



Jetzt QR-Code scannen und  
dir Fränkische Schweiz  
online entdecken!

[www.treffpunktdeutschland.de/fraenkische-schweiz](http://www.treffpunktdeutschland.de/fraenkische-schweiz)

Fränkische Schweiz.

# WILLKOMMEN IM LANDKREIS FORCHHEIM



Gößweinstein © Detlef Danitz



Blick ins Wiesenttal bei Streitberg © Detlef Danitz

Eingebettet in die Fränkische Schweiz, besticht die Region durch markante Felsformationen und idyllische Täler wie das Wiesenttal. Wander- und Radwege wie der Pretzfelder Kirschenweg und der Fünf-Seidla-Steig, der fünf lokale Brauereien verbindet, laden zur Erkundung ein. Die Stadt Forchheim selbst fasziniert mit ihrem historischen Stadtkern, dem Alten Rathaus aus dem 14. Jahrhundert und der Kaiserpfalz, einem historischen Museum. In Ebermannstadt können Besucher das Heimatmuseum besuchen und eine Fahrt mit der Museumsbahn unternehmen. Gößweinstein beeindruckt mit der barocken Basilika und der imposanten Burg Gößweinstein. Die Binghöhle in Streitberg und die Teufelshöhle in Pottenstein faszinieren mit ihren Tropfsteinformationen und Höhlenführungen. [TreffpunktDeutschland.de/forchheim-region](http://TreffpunktDeutschland.de/forchheim-region)



Niederfellingendorf © Dampfbahn Fränkische Schweiz e.V.



Blick auf Gößweinstein © Detlef Danitz

## ORTE & REGIONEN IM LANDKREIS FORCHHEIM



Stadt  
**Ebermannstadt**  
Gemeinde  
**Effeltrich**  
Markt  
**Eggolsheim**  
Markt  
**Egloffstein**  
Stadt  
**Forchheim**

Markt  
**Gößweinstein**  
Stadt  
**Gräfenberg**  
Markt  
**Hiltpoltstein**  
Gemeinde  
**Kirchehrenbach**

Gemeinde  
**Obertrubach**  
Markt  
**Pretzfeld**  
Gemeinde  
**Weißenohe**  
Markt  
**Wiesenttal**

## Fränkisches Schweiz Ernteerlebnis



© Florian Trykowski/Tourismuszentrale Fränkische Schweiz

Ruhe, frische Luft und eine atemberaubende Naturlandschaft gibt es bei einem Urlaub als Erntehelfer in einem der größten Obstanbaugebiete in Deutschland gratis dazu!

Wenn Sie Lust auf eine neue Art von Aktivurlaub in der Wiege des deutschen Obstanbaus haben, ist das Ernteerlebnis genau das Richtige für Sie. Spezielle Voraussetzungen, um als Erntehelfer arbeiten zu können, gibt es nicht. Entscheidend ist nur, dass Sie möglichst eine Woche Zeit

und Spaß an der Arbeit mit Anderen und in der Natur mitbringen. Als freiwillige Helfer organisieren Sie Ihre An- und Abreise zu einem der insgesamt 13 teilnehmenden Obstbauern selbst. Ein Transfer ab und an den Bahnhof Forchheim ist möglich. Sie entscheiden dabei selbst, ob Sie lieber aktiv ernten oder bei der Verwertung und Verarbeitung der Früchte behilflich sein möchten – alles gegen freie Kost und Logis bei dem Obstbauern Ihrer Wahl. [treffpunktdeutschland.de/franekische-schweiz](http://treffpunktdeutschland.de/franekische-schweiz)



Jetzt QR-Code scannen und den Landkreis Forchheim online entdecken!  
[www.treffpunktdeutschland.de/forchheim-region](http://www.treffpunktdeutschland.de/forchheim-region)



# EBERMANNSTADT

© TMO Bilderwelten / Tom Schneider

In Ebermannstadt erleben Sie die Fränkische Schweiz hautnah: Die malerische kleine Altstadt mit ihren Fachwerkhäusern, Restaurants, Eisdielen und kleinen Geschäften lädt zum Bummeln und Verweilen ein. Das vielfältige gastronomische Angebot und die gute ÖPNV-Anbindung machen Ebermannstadt zum perfekten Ausgangsort für Ihre Outdooraktivitäten: Von der E-Bike-Tour, über den Wanderausflug bis zur Golfrunde. Entdecken Sie im Heimatmuseum die Stadtgeschichte oder kommen Sie auf zahlreichen kulturellen Veranstaltungen mit den Einheimischen in Kontakt. Echt fränkisch! [TreffpunktDeutschland.de/ebermannstadt](http://TreffpunktDeutschland.de/ebermannstadt)



© TMO Bilderwelten / Tom Schneider



© TMO Bilderwelten / Tom Schneider



© Christian Horn Fränkische Fliegerschule Feuerstein e.V.

## Fränkische Fliegerschule Feuerstein

Den einzigartigen Naturpark Fränkische Schweiz mit seinen eindrucksvollen Felsformationen, Tälern und uralten Örtchen von oben erleben? Diesen Traum können Sie sich hier erfüllen!  
**Flugplatz 1, Ebermannstadt**



„1000-jährige“ Linde © Gemeinde Effeltrich

## Effeltrich

Erstmals gesichert urkundlich erwähnt im Jahr 1296. Im Ortszentrum sind die Wahrzeichen die „1000-jährige“ Linde und die Wehrkirche St. Georg Effeltrich. Effeltrich ist bekannt für die ortsansässigen Baumschulen. [TreffpunktDeutschland.de/effeltrich](http://TreffpunktDeutschland.de/effeltrich)



Genießen Sie in gepflegter Atmosphäre hervorragende Küche mit aufmerksamem Service. In unserem Hotel werden Sie sich, dank komfortabler Gästezimmer und einer kleinen Wellness-Anlage, wohlfühlen. Wenn Sie wünschen, runden unsere selbstgebrannten Schnäpse den Tag zu Ihrer Zufriedenheit ab.

*Herzlich willkommen bei uns!*

**HOTEL-GASTHOF RESENGÖRG**  
Georg und F. Schmitt OHG · Hauptstr. 36 · 91320 Ebermannstadt  
Tel. 09194-73930 · Fax 09194-739373 · [info@resengoerg.de](mailto:info@resengoerg.de)



09194 7391-44

[www.ebsermare.de](http://www.ebsermare.de)



Weichselgarten 5 | 91320 Ebermannstadt



## Eggolsheim

Der Markt Eggolsheim liegt in der Metropolregion Nürnberg und ist mit 6700 Einwohnern in 12 Ortschaften eine der größten Gemeinden im Landkreis Forchheim. Erholung pur, ein Geheimtipp für Wanderer, Radfahrer, Naturliebhaber und Genießer hervorragender fränkischer Gastronomie. Eggolsheim bietet in seinen Fluren die Begegnung mit unterschiedlichster Flora und Fauna. Das Spektrum reicht von seltenen Blumen und Tieren im Naturschutzbereich der Büg bis zur prachtvollen Obstbaumblüte oder zu bunten Herbstwäldern. Ballonfahren, Angeln, Reiten, Jagen und Segelfliegen, der Markt Eggolsheim ist für viele Aktivitäten ein Ausgangspunkt. [TreffpunktDeutschland.de/eggolsheim](http://TreffpunktDeutschland.de/eggolsheim)



Anzeige

© Detlef Danitz

## Schleuse Nr. 94 Historische Schleuse

Die „Schleuse 94“ ist die einzige begehbare der ehemals 100 Schleusen des alten Ludwig-Donau-Main-Kanals von Kelheim an der Donau bis Bamberg am Main. Sie ist ein Industriedenkmal von europäischem Rang aus der ersten Hälfte des 19. Jahrhunderts. Bayern-König Ludwig I. hatte damit den alten Traum von der Überwindung der europäischen Wasserscheide wahr gemacht, ein für die damalige Zeit technisches Meisterwerk. Zwischen Nürnberg und Kelheim sind noch große Teile erhalten, zwischen Nürnberg und Bamberg ist die Schleuse 94 ein historisches Zeugnis. Die aufwändige Sanierung der Sandsteinmauern, der Schleusenammer und Schleusentore wurde erfolgreich durchgeführt. **Abzweig Eggolsheim der Staatsstraße 2244**

# DIE FRÄNKISCHE SCHWEIZ



Unterwegs im Land der Burgen, Höhlen & Genüsse.



#diefränkische  
*freut sich auf dich*



[fraenkische-schweiz.com](http://fraenkische-schweiz.com)

Bestellen Sie  
**KOSTENLOS**  
INFOMATERIAL >>>



## FORCHHEIM

KOMPAKT



Fachwerk © Stadt Forchheim Tourist-Information

Wer nach Forchheim kommt, begibt sich auf eine Zeitreise. Als eine der ältesten Städte Frankens hat sich Forchheim mit seinen vielen Fachwerkhäusern und der Festungsanlage ein historisches Erscheinungsbild vom Mittelalter bis zum Barock bewahrt. Hier wandelt man in den Kopfstein gepflasterten Gassen auf den Spuren der alten Könige und kann die mehr als 1200 Jahre alte Geschichte der Stadt hautnah erleben, denn der Stadtkern ist geprägt von einzigartigen historischen Gebäuden, wie der sogenannten Kaiserpfalz, und der Pfarrkirche St. Martin. Forchheim zählt seit 2018 zu den 100 Genusssorten Bayerns und wurde 2024 erneut als Genussort Bayerns ausgezeichnet.

[TreffpunktDeutschland.de/forchheim](http://TreffpunktDeutschland.de/forchheim)

**FORCHHEIM KOMPAKT**  
Jetzt herunterladen



Kaiserpfalz  
© Stadt Forchheim Tourist-Information



Stadtmauer  
© Stadt Forchheim Tourist-Information



© Detlef Danitz

### Egloffstein

Genießen Sie die Aussicht von der tausendjährigen Burg Egloffstein oder von den Burgruinen Bärnfels und Wolfsberg und erleben Sie die geschichtsträchtigen Räume bei der Führung mit dem Burgherrn. Erkunden Sie das felsenreiche Tal, das Sie entlang der Trubach vorbei an alten Mühlen, durch Fachwerkdörfer hin zu weiteren Aussichtspunkten führt. Unsere Gastronomen bieten fangfrischen Fisch, krosse Schäufelr und süffiges Bier aus kleinen fränkischen Brauereien auf ihren Speisekarten an. Grillabende und saisonale Speisekarten wie z.B. in den Kren- oder Bierwochen runden das kulinarische Angebot ab. Freundliche Gastgeber laden zum Bleiben im Trubachtal ein. [TreffpunktDeutschland.de/egloffstein](http://TreffpunktDeutschland.de/egloffstein)



Wildluchs © Landratsamt Forchheim  
Wildpark Hundshaupten / Amadeus Persicke, amse@live.de

### Wildpark Hundshaupten

Mitten in der Fränkischen Schweiz spaziert der Nandu umher, grasen das Wisent und norwegische Fjordpferde. Aber auch anderen heimischen Wildtieren und alten Haustierrassen begegnet man im Wildpark Hundshaupten. Mehrere Rundwege führen durch das Gelände. Man wandert zum Beispiel auf dem „Panoramaweg“ vorbei am Wisentbereich und durch die Freigehege von Rot-, Dam- und Muffelwild. Oder man folgt dem Felsenweg durch das Revier von Wolf, Luchs und Waldschaf. Entlang des Naturlehrpfades liegen die Gehege von Waschbär, Nandu und Pfau sowie die Volieren der Waldkäuze und Uhus. **Hundshaupten 62, Egloffstein**

## FASZINATION KAISER PFALZ

4 MUSEEN UNTER 2 DÄCHERN.

**PFALZMUSEUM FORCHHEIM**  
[www.kaiserpfalz.forchheim.de](http://www.kaiserpfalz.forchheim.de)



### Pfalzmuseum Forchheim

Im Herzen der historischen Altstadt Forchheims liegt die Kaiserpfalz mit ihren kostbaren Wandmalereien aus dem späten 14. Jahrhundert. Sie beherbergt das Pfalzmuseum mit seinen vier Spezialmuseen: das Archäologiemuseum Oberfranken, das Stadtmuseum, das Trachtenmuseum und das Erlebnismuseum Rote Mauer.

Die Kaiserpfalz ist „Kulturpfalz“: Sonderschauen, Konzerte, Theater, Kunsthandwerkermarkt, Afrika Kulturtag und museumspädagogische Programme machen die Kaiserpfalz zum Ort des Lernens und der Begegnung.

Kapellenstr. 16  
91301 Forchheim  
Tel: 09191/714-327  
Fax: 09191/714-375  
29 [kaiserpfalz@forchheim.de](mailto:kaiserpfalz@forchheim.de)





Bahnhofplatz 8 • 91301 Forchheim • +49 (0)9191 353 98 40 • hop@the.niu.de



Güterbahnhofstraße 9 • 91052 Erlangen • +49 (0)9131 68 19 80 • frontdesk@hi-express-erlangen.de

Ihr s.Oliver  
Store in der  
Hauptstraße 53  
in Forchheim  
mit s.Oliver  
Women,  
s.Oliver Men  
und QS.



© Detlef Danitz

### Kaiserpfalz Pfalz museum

Mitten in der historischen Altstadt Forchheims befindet sich das Pfalz museum in der „Kaiserpfalz“, dem fürstbischöflichen Schloss aus dem 14. Jh.. Eindrucksvolle Architektur und bedeutende Wandmalereien aus dem Spätmittelalter erheben das Haus zu einem „Denkmal von nationaler Bedeutung“. 4 Museen unter 2 Dächern können Sie bei uns besichtigen: Das Archäologiemuseum Oberfranken erzählt von der ersten Besiedlung 500.000 v. Chr. mit den Neandertalern bis an die Schwelle der Neuzeit im 18. Jahrhundert. Sagenhaft der kulturelle Reichtum der Fundlandschaft Oberfrankens!  
**Kapellenstr. 16, Forchheim**



© Stadt Forchheim Tourist-Information

### WALK OF BEER

In Forchheim stehen die WALK OF BEER-Sterne für die Braustätten und sind vor den Brauereien Hebandanz, Neder, Greif, der Brauerei-Gaststätte Eichhorn und am Fuß des Kellerwaldes eingelassen. **Forchheim**



© Detlef Danitz

### Kellerwald

In Franken geht man nicht in den Keller, sondern auf den Keller. Und das seit hundert Jahren. Die Bierbrauer haben seit jeher das optimale Lagerklima der Felsenkeller genutzt, um ihr Bier frisch zu halten. Im Laufe der Zeit bildeten sich auf den Kellern Biergärten, in denen unter schattigen Bäumen das Bier frisch aus dem Keller verkauft wurde. Das perfekte Ausflugsziel! Im Forchheimer Kellerwald finden sich 23 Bierkeller der örtlichen Brauereien. Der Forchheimer Kellerwald ist darüber hinaus die Heimat des beliebten Annafestes, das jährlich in den Wochen um den Gedenktag der Heiligen Anna (26. Juli) stattfindet.  
**Auf den Kellern, Forchheim**



© Detlef Danitz

### Graefenberg

Das schicke mittelalterliche Städtchen Graefenberg mit seinem historischen Stadtkern ist Ausgangspunkt vieler schöner Wanderungen in die Fränkische Schweiz.  
**TreffpunktDeutschland.de/graefenberg**



Basilika Gößweinstein © Detlef Danitz

### Gößweinstein

Der Markt Gößweinstein im Herzen der Fränkischen Schweiz gehört zu den landschaftlich reizvollsten Gegenden Deutschlands.  
**TreffpunktDeutschland.de/goessweinstein**



© Detlef Danitz

### Burg Gößweinstein

Die Burg tront majestätisch auf einem Felsvorsprung über dem gleichnamigen Ort und ist ein beeindruckendes Beispiel mittelalterlicher Architektur. Erbaut im 11. Jahrhundert. **Burgstraße 30, Gößweinstein**



Direkt am Rathausplatz finden Sie ein kleines, aber feines Bekleidungsgeschäft **HERRENMODE Marianne Ernst**

Ob Hochzeit, Abschlussball, Bewerbungsgespräch, Urlaub, Freizeit oder Berufsleben, hier werden Sie für jede Situation perfekt eingekleidet!



**HERRENMODE Marianne Ernst**  
Hauptstraße 19 | 91301 Forchheim  
**09191 - 14367**  
marianne.ernst.herrenmode@web.de



© Detlef Danitz

## Leutenbach

Idyllisch gelegen am Aufstieg zum Walberla in der Fränkischen Schweiz, ist ein malerisches Dorf, das Besucher mit seinem Charme begeistert. Die historische Kapelle St. Moritz mit ihrer Einsiedelei und dem romantischen Wasserfall lädt zu besinnlichen Momenten ein.

TreffpunktDeutschland.de/leutenbach



© Detlef Danitz

## Pinzberg

Eingebettet in die malerische Landschaft Bayerns liegt die idyllische VG Gosberg mit den Gemeinden Kunreuth, Pinzberg, Wiesenthau, ein wahrer Geheimtipp für Reisende. Mit seinen traditionellen Fachwerkhäusern, verwinkelten Gassen und blühenden Gärten verströmt z.B. Pinzberg einen unvergleichlichen Charme. Die atemberaubende Umgebung lockt mit Wanderwegen durch üppige Wälder und sanfte Hügel. Kulturell Interessierte werden von Pinzbergs reicher Geschichte fasziniert sein, die sich in der barocken Kirche und dem örtlichen Geschichtshaus widerspiegelt. Genießen Sie regionale Köstlichkeiten in gemütlichen Gasthäusern und lassen Sie die Seele baumeln. Die VG liegt in der Qualitätswanderregion Fränkische Schweiz. Wanderkarten sind in der VG und den Gasthäusern erhältlich. TreffpunktDeutschland.de/pinzberg



Römerbrücke  
© Schneider

## Obertrubach

Ob Sie zum Wandern, Walken, Mountainbiken, Klettern oder einfach nur zum Entspannen kommen, die Gemeinde Obertrubach ist zu jeder Jahreszeit eine Reise wert.

TreffpunktDeutschland.de/obertrubach



© Tourismusverein Südliche Fränkische Schweiz e.V.

## Hiltoltstein

Schon von weitem ist Hiltoltstein zu erkennen. Die imposante Burg prägt das Ortsbild und ragt weit über die Häuser hinaus.

TreffpunktDeutschland.de/hiltoltstein



© VG Kirchehrenbach

## Kirchehrenbach

Kirchehrenbach, an Wiesent und Ehrenbach, am Hang des „Walberla“ gelegen, ist der nördliche Zugang zum großen Naturschutzgebiet Ehrenbürg. Die mächtige Bartholomäuskirche überragt ein Dorf mit vielen alten Fachwerkbauten. Das „Walberla“ mit Kapelle, das Naturdenkmal „Steinerne Frau“, die Wiesenthauer Nadel und der Rodenstein mit der traumhaften Fernsicht - sind das Ziel vieler Wanderer und Kletterer aus nah und fern. Ein reges Vereinsleben mit Straßenkirchweih und vielen Festen; alljährlicher Besuchermagnet hierbei - das Walberlafest am 1. Maiwochenende. Im Tal besonders sehenswert: seltenes Nadelwehr und Mühle an der Wiesent.

TreffpunktDeutschland.de/kirchehrenbach



„Keltenschädel“ von Gerhard Hex  
© Kunst- und Kulturverein Kirchehrenbach e.V.

## Skulpturenweg Walberla

Zwischen Kirchehrenbach und Schlaifhausen ist ein Skulpturenweg entstanden. Ein Spaziergang entlang dieser Freiluftausstellung auf dem Walberla belohnt mit einzigartigen An- und Ausichten. Zur Ehrenbürg, Kirchehrenbach

## Herzlich willkommen auf unserer Obstwiese Schmitt an den Südhängen des Ehrenbachtals in der Fränkischen Schweiz.

- Anzeige -

Naturverbunden bauen wir auf unserem Betrieb die heimischen Obstarten an und lassen dabei viel Platz für die Natur in unseren Streuobstanlagen. Ein idealer Ausgangspunkt zum Wandern und Erholen mit anschließendem Besuch in unserem Hofladen.

Unsere verschiedenen ausgereiften Früchte gelangen direkt vom Baum in unseren Hofladen. Sie sind außerdem unsere Grundlage für die Weiterverarbeitung durch Brennen, Verkochen zu Marmeladen und Zubereitung zu Fruchtsäften. Sehr gerne aber verkaufen wir unser Obst auch so, wie es vom Baum kommt – unverändert, reif und wohlschmeckend. Unsere große Auswahl an Bränden, Likören, Fruchtsäften, Fruchtsäften, Fruchtaufstrichen, saisonalem Obst und vielem mehr, lädt Sie ein zum Verweilen und Probieren.

Öffnungszeiten: DI/FR 12 - 17 Uhr / SA 9 - 16 Uhr  
Oberehrenbach 3, 91359 Leutenbach

[www.obstwiese-schmitt.de](http://www.obstwiese-schmitt.de)



EDEL - BRENNEREI

Edelbrennerei seit 1901

**Haas** Genuss  
AUS PRETZFELD

Kommen Sie vorbei  
oder besuchen  
Sie unseren  
Online-Shop!



[www.destillerie-haas.com](http://www.destillerie-haas.com)

# VERANSTALTUNGEN



## Osterbrunnen

12.04. - 01.05.2025, Ebermannstadt  
Ostern birgt in der Fränkischen Schweiz eine Besonderheit – die aufwändig geschmückten Osterbrunnen. Entdecken Sie diese auch im Ebermannstädter Stadtgebiet. Bei dieser Gelegenheit können Sie auch in den gemütlichen Gasthöfen und Restaurants unterwegs einkehren. Kurz vor Ostern bis etwa zwei Wochen nach Ostern können Sie die Brunnen in bunter Farbenpracht bestaunen.



## Pretzfeld

Hier ist gut Kirschen essen. Pretzfeld ist ein historisch bedeutender Ort im Machtbereich der ehemaligen Fürstbischöfe von Bamberg und den Hohenzollerschen Markgrafen.

[TreffpunktDeutschland.de/pretzfeld](http://TreffpunktDeutschland.de/pretzfeld)



## Weilersbach

Der Ort liegt eingebettet in schöne Waldgebiete am Eingangstor zur Fränkischen Schweiz. Sehenswert ist die hoch über dem breiten Wiesenttal auf einem südlichen Bergvorsprung der Langen Meile gelegene St. Nikolauskirche zu Reifenberg, im Volksmund „Vexierkapelle“ genannt.

[TreffpunktDeutschland.de/weilersbach](http://TreffpunktDeutschland.de/weilersbach)



## Weissenohre

Bekannt durch die Lillachquelle, die ihren Ursprung in einem nahe gelegenen Buchenwald hat. Im Laufe der Zeit haben sich eindrucksvolle Sinterstufen gebildet.

[TreffpunktDeutschland.de/weissenohre](http://TreffpunktDeutschland.de/weissenohre)



## Wiesenttal

Tief eingeschnittene Täler, mit pittoresken Felsformationen, zwischen üppigen Mischwäldern und weit ausgedehnte Hochflächen prägen das Bild der Landschaft.

[TreffpunktDeutschland.de/wiesenttal](http://TreffpunktDeutschland.de/wiesenttal)



## Burgruine Neideck

Die Burgruine Neideck, ein Wahrzeichen der Fränkischen Schweiz, beeindruckt mit imposanten Ruinen, historischer Bedeutung und einer einzigartigen Atmosphäre als Zeugnis mittelalterlicher Baukunst.



## Binghöhle Streitberg

Die Binghöhle in Streitberg ist eine bis zu 60 m tiefe Karsthöhle im Malm-Kalkstein. 1905 entdeckt, zeigt sie faszinierende Tropfsteinformationen und ist seit 1906 Schauhöhle.

[Schauertal, Wiesenttal/Streitberg](http://Schauertal, Wiesenttal/Streitberg)



## Bierkeller Saisonöffnung

25.04. - 27.04.2025, Forchheim

Im schönen Forchheimer Kellerwald wird die langersehnte Bierkellersaison (Fr. ab 16 Uhr und Sa + So ab 11 Uhr) eingeläutet! Mit buntem Rahmenprogramm, viel Musik und Aktionen startet die Stadt Forchheim gemeinsam mit allen Kellerwaldfans in die neue Freiluft-Saison! Die Felsenkeller, die zum Kühlen des Bieres entstanden sind, sind dann offiziell eröffnet. Los geht's am Freitag um 16 Uhr mit Kinderkarussell, Schießbude und kulinarischen Angeboten. Am Samstag eröffnet Kellerwald-Bürgermeister Udo Schönfelder offiziell die Bierkellersaison und Bierkönigin Luisa I. vollzieht den Bieranstoich auf der Bühne des Greif-Kellers. Anschließend führt ein kleiner Umzug von den unteren zu den oberen Kellern - musikalisch begleitet vom Musik- und Spielmanszug Forchheim.



## Dampfbahnsaison

Mai-Oktober 2025, Ebermannstadt

Die Dampfbahnsaison der Museumsbahn in der Fränkischen Schweiz ist ein jährliches Ereignis, das Nostalgiefans und Familien gleichermaßen begeistert. Von Mai bis Oktober dampfen historische Lokomotiven durch die reizvolle Landschaft dieser einzigartigen Region. Entlang der malerischen Strecke zwischen Ebermannstadt und Behringersmühle erleben Besucher die Schönheit der Fränkischen Schweiz aus einer neuen Perspektive. Die liebevoll restaurierten Züge, mit ihrem charakteristischen Zischen und Dampfen, lassen die Vergangenheit aufleben und bieten eine authentische Zeitreise. Begleitende Veranstaltungen wie Dampftage, historische Feste und Sonderfahrten mit kulinarischen Highlights machen die Saison zu einem besonderen Erlebnis.



## Ultratrail Fränkische Schweiz

26.04.2025, Ebermannstadt

Der Ultratrail Fränkische Schweiz (UTFS) ist mit über 900 Läuferinnen und Läufern das nationale Auftaktrennen der Trailrunning Saison. 2025 mit Deutscher Meisterschaft.





© Ines Erlar

## Forchheimer Kunsthandwerkermarkt

10.05. - 11.05.2025, Forchheim  
„Ausgefallen – ausgezeichnet“, lautet das Motto des Kunsthandwerkermarktes, der die Altstadt Forchheims wieder zum Zentrum des Kreativen und Schönen werden lässt.



© Detlef Danitz

## Basar für Altes und Neues

25.05.2025, Schloss Jägersburg, Bammersdorf  
Malerisch gelegen – Eintritt frei! Kunsthandwerk und schöner Trödel, mit herrlichem Biergarten.



© Landratsamt Forchheim

## Fränkische Schweiz-Marathon

07.09.2025, Ebermannstadt  
Erleben Sie den Fränkische Schweiz-Marathon durch die wildromantische Landschaft der Fränkischen Schweiz - vorbei an malerischen Dörfern, Burgen, Felsen und vielen Festen entlang der Strecke!

# ESSEN & TRINKEN



© Stadt Ebermannstadt

## Historischen Markt

16.06.2025, Ebermannstadt  
Der Historische Markt lockt mit Kunsthandwerk, ein Oldtimer-Treffen sowie verkaufsoffene Geschäfte in der Innenstadt runden das Angebot ab.



© Britta Kurth

## Afrika-Kultur-Tage

04.07. - 06.07.25 Forchheim  
Die spannende Sonderausstellung, ein traditioneller afrikanischer Markt und Trommel- und Tanzworkshops versprechen Spaß und Unterhaltung. Einfach Exotisch und farbenfroh.



© Brauerei - Gasthof Pfister

## GASTRONOMIE/ÜBERNACHTUNG Brauerei-Gasthof Pfister

Eggerbachstr. 22  
91330 Eggolsheim/Weigelshofen  
09545 7461  
pfister@pfister-weigelshofen.de  
www.pfister-weigelshofen.de



© Landgasthof Zehner

## GASTRONOMIE Landgasthof Zehner

Feuersteinstraße 55  
91330 Eggolsheim/Drosendorf  
09545 950264  
info@landgasthof-zehner.de  
landgasthof-zehner.de



© Annafest Detlef Danitz

## Forchheimer Annafest

25.07. - 04.08.2025, Kellerwald, Forchheim  
Gefeiert wird im schattigen Eichenwald auf über zwanzig malerischen historischen Bierkellern: Mit rund 30.000 Sitzplätzen bietet der Kellerwald während des elftägigen Festbetriebes genügend Raum, so dass alle einen gemütlichen Platz finden. Zum kühlen Bier von 18 unterschiedlichen fränkischen Brauereien können die Besucher\*innen hier zünftige Brotzeiten und warme fränkische Küche oder internationale Spezialitäten verkosten.



© Familie Bezold / Wolfgang Bouillon

## GASTRONOMIE Gasthof Schlehenmühle

Schlehenmühle 1  
91349 Egloffstein  
09197 291  
info@schlehenmuehle.de  
schlehenmuehle.de



© Dieter Helfd

## GASTRONOMIE Gasthof Schlossblick

Mostviel 4  
91349 Egloffstein  
09197297  
gasthof.schlossblick@t-online.de  
gasthof-schlossblick.de



© Markt Pretzfeld

## Fränkisches Kirschenfest

18.07.-23.07.25, Pretzfeld  
(Sonntag 20.07. Festumzug)  
Das Fränkische Kirschenfest in Pretzfeld feiert die köstlichen Früchte der Region. Mit traditionellen Bräuchen, Musik und kulinarischen Genüssen zelebriert es die Vielfalt und den Geschmack fränkischer Kirschen.



© Markt Pretzfeld

## Kiliani-Kirchweih

06.07.2025, Pretzfeld  
Die Kiliani-Kirchweih findet mit Bewirtung und Kunsthandwerker-Markt rund um die Pfarrkirche St. Kilian in Pretzfeld, sowie der Kinderflohmärkte am Schlossberg statt.



© Raab Tobias

## GASTRONOMIE Bierbar Zur Funzl

Bamberger Straße 8  
91301 Forchheim  
09191 9705199  
funzl-forchheim@t-online.de  
www.funzl-forchheim.de



© Brauerei Greif GmbH & Co KG

## GASTRONOMIE Greif Keller

Auf den Kellern 9  
91301 Forchheim  
09191 14735  
greifkeller@web.de  
www.brauerei-greif.de



© Konrad Scheller

**GASTRONOMIE**  
**Steakhaus Der Ox**

Kirchplatz 3  
91301 Forchheim  
09191 4511  
konni.scheller@der-ox.de  
der-ox.de



© Gutlands

**GASTRONOMIE**  
**Gutlands**

**A Casa Da Paolo**  
Bayreuther Str. 1  
91301 Forchheim  
09191 3530090  
gutlands.de



© Bernd Herzing GmbH

**GASTRONOMIE**  
**Landhotel**  
**Gasthof Stern**

Pezoldstr.5  
91327 Gößweinstein  
09242 98765  
info@hotelgasthofstern.de  
www.sternteam.de



© Detlef Danitz

**GASTRONOMIE/ÜBERNACHTUNG**  
**Scheffel Gasthof**

Balthasar-Neumann-Straße 6  
91327 Gößweinstein  
09242 278  
scheffel-gasthof@t-online.de  
www.scheffel-gasthof.de



© Harald Gruber

**GASTRONOMIE**  
**Café & Ferienwoh-**  
**nungen Gruber**

Behringersmühle 14  
91327 Gößweinstein  
09242 285  
fewo.cafe.gruber@t-online.de  
haraldgruber.lima-city.de



© Gasthof zur Behringersmühle

**GASTRONOMIE**  
**Gasthof zur**  
**Behringersmühle**

Behringersmühle 8  
91327 Gößweinstein  
09242 205  
info@zurbehringersmuehle.de  
www.zurbehringersmuehle.de



© Gasthof zur Sägemühle

**GASTRONOMIE**  
**Gasthof zur**  
**Sägemühle**

Großenöhe 19  
91355 Hiltoltstein  
09192 2370756  
diekerstingoessl@gmail.com  
www.gasthof-zur-saegemuehle.de



© Berg-Gasthof Hötzelein

**GASTRONOMIE/ÜBERNACHTUNG**  
**Berg-Gasthof**  
**Hötzelein**

Regensberg 10  
91358 Kunreuth  
09199 8090  
info@berg-gasthof.de  
www.berg-gasthof.de



© Detlef Danitz

**GASTRONOMIE**  
**Gasthof zur Post**

Balthasar-Neumann-Straße 10  
91327 Gößweinstein  
09242 278  
info@zur-post-goessweinstein.de  
www.zur-post-goessweinstein.de



© Hotel Café Restaurant Krone

**GASTRONOMIE/ÜBERNACHTUNG**  
**Hotel Café Restaurant**  
**Krone**

Balthasar-Neumann-Straße 9  
91327 Gößweinstein  
09242 207  
krone-goessweinstein@t-online.de  
www.krone-goessweinstein.de



© Gasthaus zur Sonne

**GASTRONOMIE/ÜBERNACHTUNG**  
**Gasthaus Salb**  
**Gasthaus zur Sonne**

Oberehrenbach 61  
91359 Leutenbach  
09199 465  
info@gasthof-salb.de  
www.gasthof-salb.de



© Gasthof Alte Post

**GASTRONOMIE/ÜBERNACHTUNG**  
**Gasthof-Pension**  
**Alte Post**

Trubachtalstr. 1  
91286 Obertrubach  
09245 322  
familie@postritter.de  
www.postritter.de



© Hotel Landgasthof Frankenstern

**GASTRONOMIE**  
**Hotel Landgasthof**  
**Frankenstern**

Behringersmühle 29  
91327 Gößweinstein  
09242 7416367  
Frankenstern-Gasthof@web.de  
www.frankenstern.de



© Detlef Danitz

**GASTRONOMIE/ÜBERNACHTUNG**  
**Hotel Stempferhof**

Badangerstraße 33  
91327 Gößweinstein  
09242 278  
info@stempferhof.de  
www.stempferhof.de



© Gasthof „Fränkische Schweiz“

**GASTRONOMIE**  
**Gasthof Fränkische**  
**Schweiz**

Bergstraße 1  
91286 Obertrubach  
09245 218  
gasthof.maier@gmx.de  
www.gasthoffraenkischeschweiz.de



© Hotel Goldner Stern

**GASTRONOMIE/ÜBERNACHTUNG**  
**Hotel**  
**Goldner Stern**

Marktplatz 6  
91346 Muggendorf  
0919692980  
hotel@goldner-stern.de  
www.goldner-stern.de

# FREI ZEIT & SP ORT



**FREIZEIT & SPORT**  
**Golfclub Fränkische Schweiz e.V.**  
Kandorf 8  
91320 Ebermannstadt  
09194 4827  
gcfrankischeschweiz@t-online.de  
www.gc-fs.de



**FREIZEIT & SPORT**  
**Leinen los - Boots- und Kajakverleih**  
Behringersmühle 19  
91327 Gößweinstein  
09242 7409300  
info@leinen-los.de  
leinen-los.de



**FREIZEIT & SPORT**  
**Minigolfanlage Gößweinstein**  
Behringersmühlerstr. 3  
91327 Gößweinstein  
09242 1718  
info.minigolf@t-online.de  
www.minigolf-goessweinstein.de



**FREIZEIT & SPORT**  
**Fränkische Fliegerschule Feuerstein**  
Flugplatz 1  
91320 Ebermannstadt  
09194 797575  
info@edqe.de  
www.edqe.de



**FREIZEIT & SPORT**  
**Familienbad Ebsermare**  
Weichselgarten 2  
91320 Ebermannstadt  
09194 739144  
www.stadtwerke-eberrmannstadt.de/  
ebsermare

# KUN ST & KUL TUR



**KUNST & KULTUR**  
**Junges Theater Forchheim**  
Kasernstraße 9  
91301 Forchheim  
09191 65168  
info@jtf.de  
www.jtf.de



**FREIZEIT & SPORT**  
**Adventure Minigolf**  
Friedrich-Ludwig-Jahn-Str. 14  
91301 Forchheim  
09191 2805  
info@up-sports.de  
www.up-sports.de



**FREIZEIT & SPORT**  
**Kino Center Forchheim**  
Wiesentstr. 39  
91301 Forchheim  
09191 2314  
info@kino-fo.de  
www.kino-fo.de

# EIN KAU FEN



**EINKAUFEN**  
**La Boutique**  
Wiesentstraße 17  
91301 Forchheim  
09191 80369  
info@laboutique-forchheim.de  
laboutique-forchheim.de



**FREIZEIT & SPORT**  
**Königsbad**  
Käsröthe 4  
91301 Forchheim  
09191 3415660  
info@koenigsbad-forchheim.de  
www.koenigsbad-forchheim.de



**FREIZEIT & SPORT**  
**Höhenschwimmbad Gößweinstein**  
Schützenstraße 1  
91327 Gößweinstein  
www.ferienzentrum-goessweinstein.de



**EINKAUFEN**  
**Himmel & Erde Töpferei Café**  
Hauptstraße 10  
91301 Forchheim  
09191 9705199  
info@angelika-heim.com  
www.angelika-heim.com



**EINKAUFEN**  
**Der Schnapsstodl**  
Pfarrstraße 3  
91356 Kirchehrenbach  
09191 9792412  
service@der-schnapsstodl.de  
www.der-schnapsstodl.de



© Oslander Forchheim

**EINKAUFEN**  
**OSIANDER**  
**Forchheim**

Hauptstr. 42  
91301 Forchheim  
09191 979380  
forchheim@osiander.de  
www.osiander.de



© Brauerei Greif

**EINKAUFEN**  
**Brauerei Greif**

Serlbacherstrasse 10  
91301 Forchheim  
09191 727920  
info@brauerei-greif.de  
www.brauerei-greif.de



© Ferienhof Hohe

**ÜBERNACHTUNG**  
**Ferienhof Hohe**

Großenhohe 22  
91355 Hiltlpoltstein  
09192 993685  
ferienwohnungen-hohe@web.de  
www.ferienhof-hohe.de



© ARIVO Aparthotel Forchheim

**ÜBERNACHTUNG**  
**ARIVO Aparthotel**  
**Forchheim**

Bayreuther Straße 1  
91301 Forchheim  
09191 9504200  
info@arivo.de  
www.arivo.de



© 's blaue Stäffala

**EINKAUFEN**  
**'s blaue Stäffala**

Wiesenstraße 1  
91301 Forchheim  
09191 670567  
info@brauerei-greif.de  
blaue-staeffala.buchkatalog.de

**ÜBERNACHTUNG**



© Ferienwohnung Walberlablick

**ÜBERNACHTUNG**  
**Ferienwohnung**  
**Walberlablick**

Kirchehrenbacher Straße 12  
91359 Leutenbach  
09199 696862  
kontakt@ferienwohnung-walberlablick.de  
www.ferienwohnung-walberlablick.de



© Gästehaus Brütting

**ÜBERNACHTUNG**  
**Gästehaus**  
**Brütting**

Bärfels-Dorfstr. 24  
91286 Obertrubach  
09245 555  
info@gaestehaus-bruetting.de  
www.gaestehaus-bruetting.de

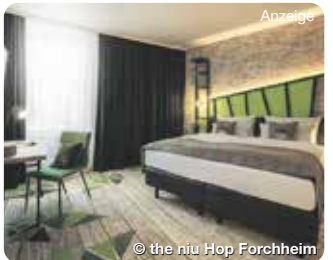

Anzeige

© the niu Hop Forchheim

**ÜBERNACHTUNG**  
**the niu Hop Forchheim**

Bahnhofplatz 8  
91301 Forchheim  
  
Tel: +49 (0) 9191 353 98 40  
hop@the.niu.de  
the.niu.de



© Ferienhof Stephanus

**ÜBERNACHTUNG**  
**Ferienhof**  
**Stephanus**

Stephanustr. 1  
91320 Ebermannstadt /Moggast  
0171 4846579  
utemerz@me.com  
www.ferienhofstephanus.de



© Gasthof Schneider

**ÜBERNACHTUNG**  
**Gasthof Schneider**

Pautzfelder Strasse 16  
91352 Hallerndorf/Pautzfeld  
09545 8768  
mail@gasthofschneider.de  
www.gasthofschneider.de



© GenussHof Pingold

**ÜBERNACHTUNG**  
**GenussHof**  
**Pingold**

Lilling 4  
91322 Gräfenberg  
09192 7494  
genusshof@pingold.de  
www.pingold.de



© Gästehaus Schwane

**ÜBERNACHTUNG**  
**Gästehaus**  
**Schwane**

Georg-Wagner-Str. 15  
91320 Ebermannstadt  
0171 4846579  
gute.zeit@gaestehausschwanen.de  
www.gaestehaus-schwanen.de



© Preuschens-Hof

**ÜBERNACHTUNG**  
**Preuschens-Hof**

Hundsboden 21  
91349 Egloffstein  
09197 1698  
info@preuschens-hof.de  
preuschens-hof.de



© Akzent Hotel Goldner Stern

**ÜBERNACHTUNG**  
**Akzent Hotel**  
**Goldner Stern**

Marktplatz 6  
91346 Muggendorf  
0919692980  
hotel@goldner-stern.de  
www.goldner-stern.de

Franken. Oberfranken.

# WILLKOMMEN IM FICHELGEBIRGE



© Tourismuszentrale Fichtelgebirge / Florian Trykowski

## Naturidylle im Norden Bayerns

Das wald- und gesteinsreiche Fichtelgebirge mit seinen stillen Tälern, dunklen Fichten- und Buchenwäldern sowie außergewöhnlichen Stein- und Felsformationen erhebt sich hufeisenförmig auf über 1.000 Meter und ist ein wahres Paradies für Naturliebhaber, die Erholung und Abenteuer suchen. Berge, Wälder, Wiesen, kleine Seen, Granitmeere, ein Felsenlabyrinth, ein Geopark sowie ausgezeichnete Kulinarik und Kultur liegen im Fichtelgebirge nah beieinander. Die unberührte Natur lädt aktive Besucher zu ausgedehnten Wanderungen und Radtouren ein. Dabei können Wanderer je nach persönlichem Fitnesslevel aus einer Vielzahl von Mehrtagestouren, Rundwanderwegen oder Themenwegen wählen. Auf Radbegeisterte warten zahlreiche E-Bike-, Rad- und Mountainbiketouren unterschiedlichster Schwierigkeitsgrade. Dank der gut ausgebauten Infrastruktur mit zahlreichen E-Bike-Verleihstationen und Akkuladestationen sowie Shuttle-Bussen zur Überbrückung steiler Passagen eignet sich die Region gleichermaßen für Mountainbiker und Genussradler bestens. Die neuen 10er-Kabinenbahnen auf den Ochsenkopf bieten ein barrierearmes Erlebnis für die ganze Familie. Oben angekommen genießen Naturfreunde die herrlichen Aussichten mit Panoramablick. Das Fichtelgebirge ist nicht nur ein Naturparadies, sondern hat auch kulturell viel zu bieten: Hier finden Besucher historisch-charmante Städte und Dörfer, Europas größtes Porzellanmuseum in Selb und Hohenberg a.d.Eger sowie renommierte Festspiele in Bayreuth und Wunsiedel. Gesundheits- und Wellnessliebhaber kommen in den hiesigen Thermen voll auf ihre Kosten.

### Tourismuszentrale Fichtelgebirge e.V.

Gablonzer Str. 11, 95686 Fichtelberg, Tel.: 09272 969030, info@fichtelgebirge.bayern, www.fichtelgebirge.bayern



© Tourismuszentrale Fichtelgebirge / Florian Trykowski



© Tourismuszentrale Fichtelgebirge / Florian Trykowski



## Fichtelgebirge Wandel im Wald

© Tourismuszentrale Fichtelgebirge / Florian Trykowski

Der Wald, der einen Großteil der Region bedeckt, war schon immer ein zentraler Bestandteil der Urlaubs- und Erholungsregion Fichtelgebirge. Ob als Tagesausflügler, Urlauber oder als Einheimischer: Jeder bewegt sich irgendwann während seines Besuchs im Fichtelgebirge im Wald. Dabei kommt uns zunächst seine offensichtliche Funktion der Erholung in den Blick. Durch ihn führen unsere vielfältigen Wander- und Radwege und er lädt zum Verweilen ein. Er ist aber auch Heimat und Lebensraum für viele Tierarten, darunter Rehe, Füchse,

Dachse und Vögel. Mit etwas Glück kann sogar der scheue Luchs in freier Wildbahn beobachtet werden. Egal zu welcher Jahreszeit: Der Wald im Fichtelgebirge ist immer ein besonderes Naturerlebnis und schafft tolle Ausblicke auf die umliegende Landschaft. 2025 möchten wir uns deshalb als Region unserem Herzstück thematisch besonders widmen und verstärkt zeigen, welchen Herausforderungen wir uns stellen müssen, damit das „Erlebnis Wald“ weiterhin und noch stärker auf alle wirkt.

[www.fichtelgebirge.bayern/wald](http://www.fichtelgebirge.bayern/wald)

## LANDKREISE & KREISFREIE STÄDTE IM FICHELGEBIRGE



Stadt Bayreuth  
Stadt Hof

Landkreis Bayreuth  
Landkreis Hof  
Landkreis Kulmbach  
Landkreis Wunsiedel



Jetzt QR-Code scannen und das Fichtelgebirge online entdecken!

[www.treffpunktdeutschland.de/fichtelgebirge](http://www.treffpunktdeutschland.de/fichtelgebirge)

Franken. Oberfranken.  
Fichtelgebirge. Fränkische Schweiz.

# WILLKOMMEN IM LANDKREIS BAYREUTH

UND  
STADT  
BAYREUTH



© Touristinformation VG Hollfeld



© Tourismuszentrale Fichtelgebirge / Florian Trykowski

Der Landkreis Bayreuth ist ein ideales Reiseziel für alle, die im Urlaub eine Mischung aus Natur, Erholung, Sport und Kultur suchen. In der Region kommen aktive Besucher genauso auf ihre Kosten wie Wellnessfans oder Kulturliebhaber. Wer gerne in der Natur unterwegs ist, findet hier eine traumhafte Landschaft mit Wäldern, Erhebungen, außergewöhnlichen Stein- und Felsformationen, idyllischen Seen, kleinen Flüssen und Höhlen, die zum Wandern und zum Radeln auf gut ausgebauten Wegenetzen einlädt. Der Fränkische Jura und das Fichtelgebirge sind nicht nur bekannte Wanderregionen, die mit ihren herrlichen Aussichten und abwechslungsreichen Routen begeistern. Wer es etwas sportlicher mag, kann in der Fränkischen Schweiz klettern oder eine Kanutour auf der Wiesent unternehmen und im Fichtelgebirge bei einer Mountainbiketour die herrliche Natur aktiv erleben und genießen. [TreffpunktDeutschland.de/bayreuth-region](http://TreffpunktDeutschland.de/bayreuth-region)



Fichtelsee © Tourismuszentrale Fichtelgebirge / Florian Trykowski



Pottenstein © Tourismuszentrale Fränkische Schweiz / Florian Trykowski

## ORTE & REGIONEN IM LANDKREIS BAYREUTH

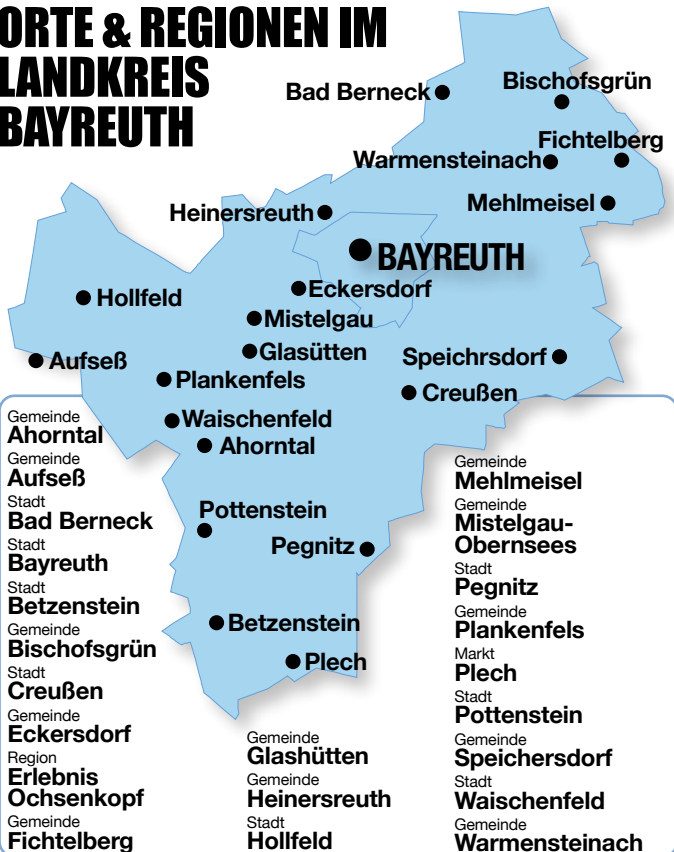

## Landkreis Bayreuth Spannende Abenteuer erwarten die Besucher



© Tourismuszentrale Fränkische Schweiz / Florian Trykowski

Im Sommer warten im Fichtelgebirge zahlreiche Aktivitäten auf Naturliebhaber und Abenteuerlustige – ob Wanderungen auf gut markierten Wegen, Mountainbike-Touren durch malerische Wälder oder ein erfrischender Badestopp am idyllischen Fichtelsee. Rasant wird es bei einer Fahrt mit den neuen Mountaincarts auf der Nordseite des Ochsenkopfs in Bischofsgrün. Besonders aufregend für die ganze Familie sind Entdeckertouren im Wildpark Waldhaus Mehlmeisel. Erleben und bestaunen Sie

unsere heimische Tierwelt auf dem Rundweg durch das Tierfreigelände mit Hochpfad. Umrahmt von der mächtigen Felsenkulisse des Tales lädt die idyllische Lage des Schöngrundsees in der Fränkischen Schweiz – ob mit Ruder- oder Tretboot – zu einer gemütlichen Bootspartie ein. Das Felsenbad in Pottenstein, am Fuße einer imposanten Felswand gelegen, ist eines der schönsten und ältesten Freibäder Bayerns und bietet natürliches Badevergnügen – ganz ohne Chemikalien.



Jetzt QR-Code scannen  
und Landkreis Bayreuth  
online entdecken!

[www.treffpunktdeutschland.de/bayreuth-region](http://www.treffpunktdeutschland.de/bayreuth-region)



Ahornthal mit Burg Rabenstein  
© Burg Rabenstein Event GmbH

Das Ahornthal – eine der bezauberndsten Gegenden der Fränkischen Schweiz. Zum einen das weite, beschauliche Ahorntal, zum anderen Felsungesteine, die das Ailsbachtal überragen. Ruhige, landschaftlich sehr reizvolle markierte Wanderwege laden zum Erkunden der idyllischen Gegend ein. Im Ailsbach mit seinen Mäandern ist eines der größten Bachmuschelvorkommen zu finden. Das Ahornthal verwöhnt mit herzhafter fränkischer Küche und süffigen Bierspezialitäten aus den ansässigen Brauereien.

Übrigens: Der „Fränkische Gebirgsweg“ führt durch das Ahorntal. [TreffpunktDeutschland.de/ahornthal](http://TreffpunktDeutschland.de/ahornthal)



© Detlef Danitz



© Detlef Danitz



Schloss Aufseß  
© Touristinfo VG Hollfeld / Heike Blume

## Aufseß

Der Genusort Aufseß liegt inmitten des Erholungsgebietes Fränkische Schweiz. Spaziergänge, Wanderungen, Burgen und Höhlen sorgen für Kurzweile, Erholung und wunderbare Naturerlebnisse.

[TreffpunktDeutschland.de/aufsess](http://TreffpunktDeutschland.de/aufsess)



© Florian Fraab

## Bad Berneck

Bad Berneck liegt wunderschön eingebettet zwischen sieben Bergen im westlichen Fichtelgebirge und zieht schon seit Hunderten von Jahren Freunde der Romantik an.

[TreffpunktDeutschland.de/bad-berneck](http://TreffpunktDeutschland.de/bad-berneck)



© Detlef Danitz

## Bayreuth

International bekannt ist die oberfränkische Stadt Bayreuth durch die Wagner-Festspiele. Sicher nicht das einzige Highlight, das die Herzen der Opernfreunde höher schlagen lässt. Das von der Markgräfin Wilhelmine beauftragte barocke Markgräflische Opernhaus gehört, mit seinem prunkvollen Konzertsaal, zu Recht zum UNESCO Weltkulturerbe. Überhaupt hat Bayreuth für Kulturfreunde viel zu bieten, und muss sich nicht hinter den großen Nachbarn der Metropolregion verstecken. Die hübsche historische Altstadt mit vielfältigen Shopping-Möglichkeiten, das Neue Schloss mit dem Hofgarten und, etwas außerhalb, die Eremitage sind Zeugnisse einer schillernden Vergangenheit.

[TreffpunktDeutschland.de/bayreuth](http://TreffpunktDeutschland.de/bayreuth)

**BAYREUTH KOMPAKT**  
Jetzt herunterladen



39



## DIE GESCHICHTE DER PHOTOGRAPHIE

Die „SAMMLUNG KURT TAUBER“ ist eine der umfangreichsten Ausstellungen von historischen Photographica aus der ganzen Welt. Mit mehr als 30.000 Sammlungstücken spiegelt sie mit ca. 8.000 Exponaten in der Ausstellung die Geschichte der Photographie bis in die heutige Zeit perfekt wider.

- Von der Spionagekamera bis zur 4,40 Meter langen Riesenkamera
- Hochgeschwindigkeitskamera mit bis zu 40.000 Bildern/Sekunde
- Original-Fotogeschäft aus den 1950er Jahren
- und vieles mehr

Kostenloser Audioguide für Ihr Smartphone (WLAN-Hotspot)

### BESUCHERADRESSE:

Schulstraße 8, 91287 Plech

[www.kameramuseum.de](http://www.kameramuseum.de) | Mail: [info@kameramuseum.de](mailto:info@kameramuseum.de)

Tel: +49 (0)9244 9825499

Geöffnet an Sonntagen von 11 bis 17 Uhr

Einlass bis 16 Uhr. Dezember und Januar geschlossen

Barrierefrei, Parkplätze direkt am Museum.

Eintrittspreis: Erwachsene 4,50 €, Kinder und ermäßigt 3,00 €, Gruppen ab 10 Pers. 3,50 €/Pers., Gebühr außerhalb der Öffnungszeiten 25 €. Führung auf Anfrage.

Für den Audioguide Smartphone bitte mit Ohrhörer mitbringen.



Sonnenempel und Orangerie  
© Melke Kratzer / Bayreuth Marketing & Tourismus GmbH

## Altes Schloss Eremitage

Wie das Opernhaus, das Neue Schloss oder der Hofgarten, ist auch die Eremitage Zeugnis des Lebens einer einzigartigen Frau, deren Schaffen bis heute wesentlich das Stadtbild Bayreuths prägt. Die Eremitage gilt als historische Schloss- und Parkanlage von europäischem Rang. Markgräfin Wilhelmine begann ab 1735 mit dem systematischen Ausbau der ehemaligen Einsiedelei. Sie ließ das Alte Schloss neu gestalten und richtete dort ein Musikzimmer und ein japanisches Kabinett ein, beides Meisterwerke des Rokoko. Sie ließ das „Neue Schloss“ errichten, mit dem zentralen Sonnentempel und einer halbkreisförmigen Orangerie um das große Bassin mit seinen Figurengruppen und Wasserspielen.

Eremitage 4, Bayreuth



Tierpark Röhrensee  
© Stadt Bayreuth - Stadtgartenamt

## Tierpark Röhrensee

Parkanlage im Süden Bayreuths begeistert alle Generationen. Mit Tieren wie Kängurus und Flamingos, botanischen Besonderheiten und großem Spielplatz am See. **Pottensteiner Str., Bayreuth**



Blick auf das Pflagamtschloß  
© Touristinfo Maassenhaus Betzenstein

## Betzenstein

Betzenstein, die kleinste Stadt der Fränkischen Schweiz. Noch heute findet man zahlreiche Spuren vergangener Zeiten im mittelalterlichen Städtchen: Zwei Burgen, Pflagamtschloß, Barockkirche und den 92 m tiefen Brunnen aus dem 16. Jahrhundert.

[TreffpunktDeutschland.de/betzenstein](http://TreffpunktDeutschland.de/betzenstein)



Altstadt  
© Josef Holl

## Creußen

Weit über die regionalen Grenzen hinaus bekannt, ist die Stadt Creußen für ihre im 17. und 18. Jahrhundert vor Ort hergestellten Steinzeugkrüge. Erstmals erwähnt wurde Creußen bereits im Jahr 1003 als castellum bzw. urbs crusni.  
[TreffpunktDeutschland.de/creussen](http://TreffpunktDeutschland.de/creussen)



Bischofsgrün Ortsansicht  
© Simone Werner-Ney / Tourismus & Marketing GmbH Ochsenkopf

## Bischofsgrün

Der idyllisch in der Erlebnisregion Ochsenkopf gelegene Ort, eingerahmt von den beiden höchsten Erhebungen Nordbayerns, dem Schneeberg und dem Ochsenkopf, ist seit 1992 der einzige Heilklimatische Kurort in Nordbayern.  
[TreffpunktDeutschland.de/bischofsgruen](http://TreffpunktDeutschland.de/bischofsgruen)



Rathaus und Kirche  
© Gemeinde Glashütten

## Glashütten

Besucher genießen den Kreislehrgarten mit der barrierefreien Kneippanlage und dem neuen Fitnesspark, den schönsten Biergarten der Region, die Fränkische Schweiz, das nahe Fichtelgebirge.  
[TreffpunktDeutschland.de/glashuetten](http://TreffpunktDeutschland.de/glashuetten)



© Gewerbe- und Tourismusverein Goldkronach

## Goldkronach

Goldkronach - das Goldbergwerkstädtchen & Alexander-von-Humboldt-Stadt am Fuße des Fichtelgebirges lädt das ganze Jahr zum Entdecken ein.  
[TreffpunktDeutschland.de/goldkronach](http://TreffpunktDeutschland.de/goldkronach)



Bayreuth Schloss und Park Fantaisie © Thomas Köhler / Bayerische Schlösserverwaltung [www.schloesser.bayern.de](http://www.schloesser.bayern.de)

## Eckersdorf

Westlich von Bayreuth gelegen, bietet Eckersdorf ein Wanderwegenetz von über 100 km, das Sie schnell ins Herz der Fränkischen Schweiz mit ihrer herrlichen Landschaft führt.  
[TreffpunktDeutschland.de/eckersdorf](http://TreffpunktDeutschland.de/eckersdorf)



Alpine Coaster Ochsenkopf  
© Tourismuszentrale Fichtelgebirge / Florian Trykowski

## Alpine-Coaster

Genießen Sie ungeahnte Aussichten und Einblicke schon während der gut 700 m langen Bergauffahrt bevor Sie sich in die über 1.000 m lange, überaus abwechslungsreiche Abfahrt stürzen.  
Fröbershammer 27, Bischofsgrün



Promotion  
© Gemeinde Heinersreuth

## Heinersreuth

Nur etwa vier Kilometer nordwestlich der Kreisstadt Bayreuth liegt unsere schöne Gemeinde Heinersreuth im Rotmaintal, die zu den beliebtesten Wohnorten im Landkreis zählt. Die Gemeinde Heinersreuth besteht aus insgesamt 18 Ortsteilen. Das Gemeindegebiet wird weitgehend vom Tal des Roten Mains geprägt. Insgesamt durchfließt der Fluss auf rund fünf Kilometern das Gemeindegebiet. Eine der höchsten und bekanntesten Erhebungen des Gemeindegebiets ist der weithin sichtbare Bleyer, an dessen Hängen sich große Teile des Ortes Heinersreuth befinden. Durch seine Lage ist Heinersreuth ein optimaler Ausgangspunkt für Rad- und Wanderausflüge in die Natur. Im April 2016 wurde der Rot-Main-Auen-Weg, der von Heinersreuth aus durch die idyllische Auenlandschaft mit drei historischen Mühlen führt, eingeweiht.  
[TreffpunktDeutschland.de/heinersreuth](http://TreffpunktDeutschland.de/heinersreuth)



Terrassengärten in Hollfeld  
© Touristinfo VG Hollfeld / Bernd Lippert

## Hollfeld

Das mittelalterliche Städtchen Hollfeld mit seiner landschaftlich reizvollen Umgebung bietet zahlreiche kulturelle und sportliche Angebote, die erlebnisreiche und erholsame Urlaubstage versprechen.  
[TreffpunktDeutschland.de/hollfeld](http://TreffpunktDeutschland.de/hollfeld)



© Thomas Köhler / Bayerische Schlösserverwaltung

## Schloss Fantaisie

Schloss Fantaisie wurde 1761 begonnen und nach 1763 von Herzogin Elisabeth Friederike Sophie von Württemberg, der Tochter des Bayreuther Markgrafenpaares Friedrich und Wilhelmine, vollendet.  
Bayreuther Str. 2, Eckersdorf/Donndorf



Radfahren am Fichtelsee  
© Cube

## Fichtelberg

Am wunderschönen Fichtelsee - im Herzen des Naturparks „Hohes Fichtelgebirge“ - liegt der staatlich anerkannte Luftkurort Fichtelberg.  
[TreffpunktDeutschland.de/fichtelberg](http://TreffpunktDeutschland.de/fichtelberg)

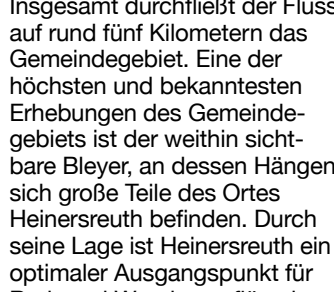

Luchsbabies mit Mama  
© Wildpark Mehlmiesel

## Mehlmiesel

Das Naherholungszentrum rund um das Waldhaus Mehlmiesel bietet mit dem Informationszentrum, dem Lehrpfad und dem Wildpark viel Abwechslung.  
[TreffpunktDeutschland.de/mehlmiesel](http://TreffpunktDeutschland.de/mehlmiesel)



Fichtelsee © Tourismuszentrale Fichtelgebirge / Florian Trykowski

## Fichtelsee

Der Fichtelsee ist eines der beliebtesten Ausflugsziele in der Fichtelgebirgsregion. Das Naturbad lädt Besucher zum Schwimmen, Stand-up-Paddling, Bootfahren und entspannten Spazieren ein.  
Fichtelberg



© Montan-Stiftung Nordost Bayern

## Besucherbergwerk Gleißinger Fels

Einziges befahrbare Silber-eisenbergwerk der Welt. 500 Jahre alte Bergbau-Tradition wird wieder lebendig. Bestaunt werden können die alten Stollen des Bergwerkes, Millionen Jahre alte natürliche „Höhlenmalereien“ und ein unterirdischer Wasserfall.  
Gleißinger Fels 1, Fichtelberg



St. Rupert-Kapelle  
© Touristinformation an der Thermo Obernsees

## Mistelgau-Obernsees

Eingebettet in unberührter Natur finden sich hier viele idyllische Wander- und Radwege. Wo einst die Dampflok fuhr, lässt es sich heute beschaulich durch die einmalige Landschaft radeln.  
[TreffpunktDeutschland.de/mistelgau](http://TreffpunktDeutschland.de/mistelgau)



© Thermo Obernsees

## Thermo Obernsees

Längst gilt die Thermo als mehrfach ausgezeichnete „Perle“ der Fränkischen Schweiz. Das mineralhaltige Thermalwasser kommt aus Urtiefen des Juragesteins. Das Wasser belebt und entspannt zugleich. An der Thermo 1, Mistelgau-Obernsees





© Tourist-Information Stadt Pegnitz

## Pegnitz

Idyllisch eingebettet, in den malerischen Naturpark Fränkische Schweiz-Veldensteiner Forst, ist Pegnitz der Ausgangspunkt für Entdeckungsreisen.

TreffpunktDeutschland.de/pegnitz

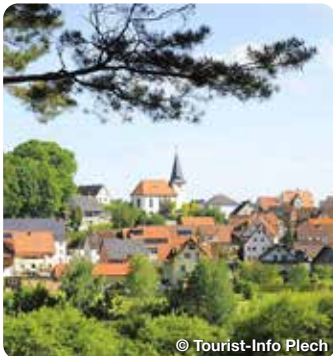

© Tourist-Info Plech

## Plech

Die waldreiche, reizvolle Gegend mit bizarren Felsformationen lädt zur Erholung ein und bietet zahlreiche Freizeitmöglichkeiten. Wie wäre es mit einem Besuch im Deutschen Kameramuseum®, der Weidenkirche oder der zentral gelegenen Markgrafenkirche? Familien erkunden den Aktiv- und Entdeckerpfad mit verschiedenen Spielstationen. Die Natur von ihrer schönsten Seite können Sie beim Wandern, Radfahren oder Klettern erleben. Verkehrsgünstig, mit eigener Abfahrt an der A9 gelegen, ist Plech mit seinen familiengeführten Gasthäusern auch ideal für einen Tagesausflug oder Zwischenstopp. Mai bis Oktober: VGN-Freizeitlinie 343. TreffpunktDeutschland.de/plech



Reprokamera © Deutsches Kameramuseum / Kurt Tauber

## Deutsches Kameramuseum

Das Museum in Plech gehört mit über 250 Quadratmetern Ausstellungsfläche heute schon zu den bedeutendsten Foto-Museen Europas. Über 30.000 Sammlungstücke, darunter 9.000 Fotoapparate wurden zusammengetragen. (November bis Februar geschlossen.) Schulstr. 8, Plech



An der Wiesent © Touristinfo VG Hollfeld / Bernd Lippert

## Plankenfels

Die zwischen Wiesen und Wäldern eingebettete Gemeinde Plankenfels hat ihre ländliche Atmosphäre und den bäuerlichen Charme bis heute erhalten. Sie liegt idyllisch an den drei Flüssen Wiesent, Lochau und Truppach und wird vom markanten Plankenstein überragt. Von seinem Gipfel bietet sich eine fantastische Aussicht in die Nördliche Fränkische Schweiz. Entlang der drei Täler lässt es sich in herrlicher Natur radeln, wandern und klettern. Für Wellness sorgt die nahe gelegene Therme Obersees. In und um Plankenfels gibt es zahlreiche Gasthäuser und kleine Brauereien, die für gutes Bier und leckere Brotzeiten bekannt sind.

TreffpunktDeutschland.de/plankenfels



© Fränkische Schweiz Museum

## Fränkische Schweiz Museum

In über 43 Räumen beherbergen die Museumsgebäude unterhalb der berühmten Zwillingfelsen neun spannende Ausstellungsabteilungen. Mit Hilfe originaler Gegenstände vermittelt das Museum die Entwicklung der Region. So erfahren die Besucher anhand von Fossilien wie die Region zur Zeit des Jura vor über 150 Millionen Jahren entstand und warum die Felsen heute so unterschiedlich aussehen. Die archäologische Abteilung geht unter anderem der Frage nach, wie die Neandertaler hier einst jagten und welche Tiere damals lebten.

Am Museum 5, Pottenstein

# AUF INS ABENTEUER



*Tandemflüge bis 250 Meter Länge! und 16 Parcours für Spaß und Spannung*

Weitere Infos unter Tel. 0174 24 34 167 oder besuchen Sie unsere Homepage: [www.kletterwald-pottenstein.de](http://www.kletterwald-pottenstein.de)

Die Anmeldung ist nur über unser Online-Reservierungssystem möglich!

# POTTENSTEIN



© Tourismusbüro Pottenstein

Pottenstein, das idyllische, gemütliche, felsenumrahmte Städtchen mit seinen mehr als 30 Ortsteilen, inmitten des Naturparks Fränkische Schweiz gelegen, lädt das ganze Jahr zur Erholung ein. Entlang der „Pottensteiner Erlebnismeile“ reihen sich wie an einer Perlenkette folgende Freizeiteinrichtungen auf: Teufelshöhle, Schöngrundsee mit Ruder- und Treibbootverleih, Felsenbad (Freibad) mit idyllischem Biergarten, Sommerrodelbahn, Abenteuer-golf, Fitness- und Gesundheitsclub, Kletterwald, Soccer-golf, Hochseilgarten, Golfplatz, E-Fun-Park, Burg Pottenstein, Scharfrichtermuseum, Minigolfplatz, Freizeit- und Familienbad „Juramar“, Fränkische Schweiz-Museum uvm.

TreffpunktDeutschland.de/pottenstein



© Detlef Danitz



© Detlef Danitz



© TZ Fränkische Schweiz / Trykowski

### Teufelhöhle Pottenstein

Die größte und bedeutendste der Tropfsteinhöhlen in der Fränkischen Schweiz. Auf einem 1.500 m langen Weg werden die jährlich über 160.000 Besucher durch die großartigen Hohlräume mit ihren einmaligen Tropfsteinen geführt. **Schüttermühle 5, Pottenstein**



© Gemeinde Speichersdorf

### Speichersdorf

Speichersdorf ist bekannt für ihre malerische Landschaft und die Nähe zum Fichtelgebirge, was es zu einem beliebten Ziel für Naturliebhaber macht, da die Region zahlreiche Rad- und Wandermöglichkeiten anbietet. **TreffpunktDeutschland.de/speichersdorf**

# VERANSTALTUNGEN



© Harbach / Bayreuth Marketing & Tourismus GmbH

### Bayreuther Volksfest

06.-15.06.2025, Bayreuth

Bayreuth bietet Euch an elf Tagen über Pfingsten eines der größten Volksfeste Frankens. Besucht unsere beiden Festzelte, genießt Fahrten in unseren vielzähligen Schaustellergeschäften und schlemmt Euch von einem Imbiss zum anderen.



© Detlef Danitz

### Waischenfeld

Entdecken Sie die Vielfalt unserer Heimat: idyllisch umrahmt von Felsen und Burgen laden Wander- und Radwege, Höhlen, Freibäder, die Wiesent und vieles mehr zu Aktiv- oder Entspannungsurlaub ein. **TreffpunktDeutschland.de/waischenfeld**



Warmensteinach Ortsansicht © Tourismus GmbH Ochsenkopf

### Warmensteinach

Glasmuseum und Freilandmuseum, DévalKart-Bahn, Mountainbike Funpark und dazu Natur pur – in Warmensteinachs grünem Herzen schlagen Erlebnis und Erholung im gemeinsamen Takt. **TreffpunktDeutschland.de/warmensteinach**



© Burg Rabenstein Event GmbH

### Mittelaltermarkt

19.-22.06. + 01.-03.08. 2025

Burg Rabenstein, Ahorntal

Der größte Mittelaltermarkt Nordbayerns mit Händlern, Handwerkern, Lagergruppen, Schaukämpfen, Puppentheater und Mitmachgelegenheiten für die Kinder, Feuershow am Abend und vielen weiteren Attraktionen.



© Faust-Festspiele e.V.

### Faust-Festspiele Pottenstein

Juni - August 2025, Pottenstein

Die Faust-Festspiele sind das Freilichttheater-Festival in Pottenstein, nur 600 Meter entfernt von der Teufelhöhle als Teil der Pottensteiner Erlebnismeile im wunderbaren Klumpertal gelegen.



Ochsenkopf Wahrzeichen © Simone Werner-Ney

## ERLEBNIS OCHSENKOPF

Urlaubsvergnügen auf 1.024 Metern! Keine 25 Kilometer von Bayreuth entfernt thront der sagenumwobene Ochsenkopf als zweithöchster Berg im Fichtelgebirge. Inmitten unverfälschter Natur reihen sich die vier Gemeinden Bischofsgrün, Fichtelberg, Mehlmeisel und Warmensteinach wie Perlen in rund 600 Metern Höhe um den Namensgeber der Region. Steigen Sie ein ins Outdoorvergnügen, das sportlich Aktiven sowie Familien viel Abwechslung bietet. Hier gibt es in gut ausgebautes Rad- und Wanderwegenetz mit ausgeschilderten Touren von unterschiedlicher Länge, rasante Abfahrten mit dem Alpine Coaster oder der Dévalkartbahn, sportliche Herausforderungen für Downhillbiker oder spannende Entdeckungen im Bergwerk Gleißinger Fels, im Wildpark oder im Automobilmuseum. **TreffpunktDeutschland.de/ochsenkopf**



© Gemeinde Fichtelberg

### Naturraum Open Air am Fichtelsee

12.07.2025, Fichtelsee, Fichtelberg

Das Naturraum Open Air am Fichtelsee ist eine große Party mit Techno Musik und Handwerkermarkt am Ufer vom Fichtelsee das ca. 3.500 Gäste anlockt.



© Bayreuth Marketing & Tourismus GmbH / Meike Kratzer

### Richard Wagner Festspiele

24.07. - 27.08.2025, Bayreuth

Die Festspiele zählen zu den bedeutendsten Opernfestivals der Welt. Jedes Jahr zieht das Festival Liebhaber klassischer Musik und Wagnerianer aus aller Welt in die fränkische Stadt, um in der einzigartigen Akustik des Bayreuther Festspielhauses die Werke Richard Wagners zu erleben. Vom „Ring des Nibelungen“ bis zu „Parsifal“ stehen zeitlose Meisterwerke auf dem Programm, die in aufwendigen Inszenierungen präsentiert werden. Das Festspielhaus bietet eine unvergleichliche Bühne für seine Opern und ist ein Pilgerort für Musikliebhaber. Tickets sind begehrt, die Wartelisten lang, aber die Reise lohnt sich: Bayreuth wird während der Festspiele zum kulturellen Zentrum.



© Tourist-Information Bad Berneck / Florian Fraab

### SommerParkfest

09.08. - 10.08.2025, Bad Berneck

Erleben Sie 3 Tage Festbetrieb im Kurpark! Starten Sie am Freitag mit einem großen Nachtflohmarkt. Am Samstag erwartet Sie Livemusik und stimmungsvolles Feuer im Park. Der Sonntag steht ganz im Zeichen der Familie mit einem Gartenkunstmarkt.



Alpine Coaster © Paula Bartels / Tourismus GmbH Ochsenkopf



E-MTB am Ochsenkopf © Gerd Krautbauer / Tourismus GmbH Ochsenkopf



© Gemeinde Fichtelberg

## Fichtelberger Oktoberfest

26.09.- 28.09.25, Fichtelberg

Mit einem vollen Programm zählen wir auf Euch und ein Wiedersehen in ausgelassener Stimmung zum 43. Fichtelberger Oktoberfest.

# ESSEN & TRINKEN



© Das Arni's

GASTRONOMIE & ÜBERNACHTEN

## Das Arni's

Waldhausstr. 47  
95694 Mehlmiesel  
09272 9657575  
info@das-arnis.de  
das-arnis.de



© Wolfgang Sponzel / Zur Alten Eisenbahn

GASTRONOMIE & ÜBERNACHTEN

## Zur Alten Eisenbahn

Wadendorf 47  
95515 Plankenfels  
09204 918899  
info@zur-alten-eisenbahn.de  
www.zur-alten-eisenbahn.de



© Burg Rabenstein

GASTRONOMIE & ÜBERNACHTEN

## Burg Rabenstein

Rabenstein 33  
95491 Ahorntal  
09202 9700440  
info@burg-rabenstein.de  
www.burg-rabenstein.de



© Brauereigasthof Rothenbach

GASTRONOMIE & ÜBERNACHTEN

## Brauereigasthof Rothenbach

Im Tal 70  
91347 Aufseß  
09198 92920  
wirt@brauereigasthof-rothenbach.de  
brauereigasthof-rothenbach.de



© Landgasthof Zur Traube

GASTRONOMIE & ÜBERNACHTEN

## Landgasthof Zur Traube

Hauptstraße 9  
91287 Plech  
09244 329  
zur-traube-plech@t-online.de  
www.zur-traube-plech.de



© Landhotel Bauernschmitt

GASTRONOMIE & ÜBERNACHTEN

## Landhotel Bauernschmitt

St.-Johannes-Str. 25  
91278 Pottenstein /  
Kirchenbirkg  
09243 208  
landhotel.bauernschmitt@gmail.com  
landhotel-bauernschmitt.com



© Gasthaus & Hotel Merkel

GASTRONOMIE

## Gasthaus & Hotel Merkel

Marktplatz 13  
95460 Bad Berneck  
im Fichtelgebirge  
09273 9930  
gemerke@merkelhotel.de  
www.merkelhotel.de



© Schlossgasthof-Betzenstube

GASTRONOMIE & ÜBERNACHTEN

## Schlossgasthof-Betzenstube

Schloßstr. 5  
91282 Betzenstein  
09244 920201  
post@betzenstube.de  
www.schloss-betzenstein.de



© Café Pension Kreams

GASTRONOMIE & ÜBERNACHTEN

## Café Pension Kreams

Heroldsberg Tal 17  
91344 Waischenfeld  
09202 245  
info@pension-kreams.de  
www.pension-kreams.de



© Gasthof & Landhotel Jöbstel

GASTRONOMIE & ÜBERNACHTEN

## Gasthof & Landhotel Jöbstel

Harletzsteiner Weg 12  
91344 Waischenfeld  
09202 240  
info@landhotel-joebstel.de  
www.landhotel-joebstel.de



© C&C Gastronomie und Hotel GmbH & Co. KG

GASTRONOMIE & ÜBERNACHTEN

## Wagners Hotel Schönblick

Gustav-Leutelt-Strr. 18  
95686 Fichtelberg  
09272 97800  
rezeption-fichtelberg@wagners-hotel.de  
www.wagners-hotel-schoenblick.de



© Gasthof Kornbachtal

GASTRONOMIE

## Gasthof Kornbachtal

Kornbach 12  
95482 Gefrees  
09254 8423  
info@kornbachtal.de  
kornbachtal.de



© Hotel zur Post

GASTRONOMIE & ÜBERNACHTEN

## Hotel zur Post

Marktplatz 8  
91344 Waischenfeld  
09202 750  
info@hotel-zur-post-waischenfeld.de  
www.hotel-zur-post-waischenfeld.de



© Wagners Hotel + Restaurant

ÜBERNACHTEN

## Wagners Hotel im Fichtelgebirge

Fleckl 5  
95485 Warmensteinach  
09277 9990  
rezeption-fleckl@wagners-hotel.de  
www.wagners-hotel-fichtelgebirge.de

# FREI ZEIT & SP ORT



© Abenteuerwerkstatt GmbH

FREIZEIT & SPORT

## Abenteuerpark Betzenstein

Hauptstrasse 68/ am Freibad  
91282 Betzenstein  
09274 9800

buchung@abenteuerpark-betzenstein.de  
abenteuerpark-betzenstein.de



© Kletterwald Pottenstein

FREIZEIT & SPORT

## Kletterwald Pottenstein

Weidenloh 100  
91278 Pottenstein  
0174 2434167

info@kletterwald-pottenstein.de  
www.kletterwald-pottenstein.de



© Soccerpark Pottenstein

FREIZEIT & SPORT

## Soccerpark Pottenstein

Am Soccerpark 1  
91278 Pottenstein-Regenthal  
09243 70816

kontakt@soccerpark-pottenstein.de  
soccerpark-pottenstein.de



© Tourismuszentrale  
Fichtelgebirge / Florian Trykowski

FREIZEIT & SPORT

## Mountaincarts Ochsenkopf

Fröbershammer 27  
95493 Bischofsgrün  
www.ochsenkopf.info



© Kintoppfreunde Hollfeld

FREIZEIT & SPORT

## Kintoppfreunde Hollfeld

Theresienstr. 8  
96142 Hollfeld  
0173 5952883  
ruth.dormann@t-online.de  
info@kintopp-online.de



© Tourismus GmbH Ochsenkopf

FREIZEIT & SPORT

## Dévalkart-Bahn

Oberwarmensteinach 17  
95485 Warmensteinach  
www.skilifte-devalkartbahn.de

# KUN ST & KUL TUR



© Therme Obersees

FREIZEIT & SPORT

## Therme Obersees

An der Therme 1  
95490 Mistelgau/Obersees  
09206 993000  
info@therme-obersees.de  
www.therme-obersees.de



© CabrioSol Pegnitz

FREIZEIT & SPORT

## Ganzjahresbad CabrioSol

Badstraße 4  
91257 Pegnitz  
09241 72311  
info@cabriosol-pegnitz.de  
www.cabriosol-pegnitz.de



© Detlef Danitz

KUNST & KULTUR

## Bayreuther Festspielhaus

Festspielhügel 1-2  
95444 Bayreuth  
0921 78780  
gf@bayreuther-festspiele.de  
www.bayreuther-festspiele.de

# ÜBE RNA CHT UNG



© Wiegand Erlebnisberge GmbH

FREIZEIT & SPORT

## Erlebnisfelsen Pottenstein

Am Langen Berg 50  
91278 Pottenstein  
09243 7016800  
post@wiegand-erlebnisberge.de  
www.erlebnisfelsen-pottenstein.de



© Felsenbad Pottenstein

FREIZEIT & SPORT

## Felsenbad Pottenstein

Pegnitzer Straße 35  
91278 Pottenstein  
09243 700592  
info@felsenbad.eu  
felsenbad-pottenstein.info



© Hotel Heissinger

ÜBERNACHTUNG

## Hotel Heissinger

An der Ölschnitz 51  
95460 Bad Berneck  
09273 331  
info@hotel-heissinger.de  
www.hotel-heissinger.de



© Hotel Pension Blüchersruh

ÜBERNACHTUNG

## Hotel Pension Blüchersruh

Maintalstraße 50  
95460 Bad Berneck  
09273 417  
bluechersruh@gmx.de  
www.bluechersruh.de



© Pension Hofer

**ÜBERNACHTUNG**  
**Pension Hofer**

Hofer Straße 23  
95460 Bad Berneck  
092735005406  
bluechersruh@gmx.de  
www.pensionhofer.de



© Arvena Kongress

**ÜBERNACHTUNG**  
**Arvena Kongress Hotel**

Eduard-Bayerlein-Straße 5a  
95445 Bayreuth  
0921 7270  
info@arvenakongress.de  
www.arvena-kongress.de



© Meister Bär Hotel Bayreuth

**ÜBERNACHTUNG**  
**Meister Bär Hotel Bayreuth**

Berneckerstrasse 4  
95497 Goldkronach  
09273 9790  
gold@mb-hotel.de  
www.mb-hotel.de



© Feriendorf Therme Obernsees

**ÜBERNACHTUNG**  
**Feriendorf Therme Obernsees**

An der Therme 2  
95490 Mistelgau/Obernsees  
015114961817  
info@feriendorfobrnsees.com  
feriendorfobrnsees.com



© Friedrichs Apartments Bayreuth

**ÜBERNACHTUNG**  
**Friedrichs Apartments Bayreuth**

Friedrichstraße 8  
95444 Bayreuth  
0170 3803820  
anfrage@bayreuth-apartments.de  
bayreuth-apartments.de



© Feuerpfeil Werbeagentur Bayreuth

**ÜBERNACHTUNG**  
**HEJ Apartments Bayreuth**

Ahornweg 21  
95445 Bayreuth  
0170 3803820  
anfrage@bayreuth-apartments.de  
bayreuth-apartments.de



© Hotel Veldensteiner Forst

**ÜBERNACHTUNG**  
**Hotel Veldensteiner Forst**

Bernheck 38  
91287 Plech  
09244 981111  
info@veldensteiner-forst.de  
www.veldensteiner-forst.de



© Heumanns Blockhäuser am Wald

**ÜBERNACHTUNG**  
**Heumanns Blockhäuser am Wald**

Trägweis 3  
91278 Pottenstein  
09243 9140  
info@blockhaeuserl.de  
fraenkische-schweiz-ferienhaus.de



© Transmar Travel Hotel

**ÜBERNACHTUNG**  
**Transmar Travel Hotel**

Bühlstraße 12  
95463 Bindlach  
09208 6860  
info@transmarhotel.de  
www.transmarhotel.de



© Ferienwohnung Haus Naabtal

**ÜBERNACHTUNG**  
**Ferienwohnung Haus Naabtal**

Mühlweg 1a  
95686 Fichtelberg  
09272 1279  
info@fewo-mathy.de  
www.ferienwohnung-fichtelberg.de



© Hotel Schwan

**ÜBERNACHTUNG**  
**Hotel Schwan**

Am Kurzentrum 6  
91278 Pottenstein  
09243 9810  
info@hotel-schwan-pottenstein.de  
www.hotel-schwan-pottenstein.de



© Gästehaus Riedl

**ÜBERNACHTUNG**  
**Gästehaus Riedl**

Kirchweg 344  
95485 Warmensteinach  
09277 350  
kontakt@gastehaus-riedl.de  
www.gastehaus-riedl.de



© Gästehaus Walter

**ÜBERNACHTUNG**  
**Gästehaus Walter**

Richardweg 1A  
95686 Fichtelberg  
0151 70899539  
gaestehaus.walter@web.de  
www.gastehauswalter.de



© Spirkenhütte Fichtelberg

**ÜBERNACHTUNG**  
**Spirkenhütte Fichtelberg**

Mühlberg 9N  
95686 Fichtelberg  
0176 95781692  
kontakt@spirkenhuette.de  
www.spirkenhuette.de



© Wagners Hotel + Restaurant

**ÜBERNACHTEN**  
**Wagners Hotel im Fichtelgebirge**

Fleckl 5  
95485 Warmensteinach  
09277 9990  
rezeption-fleckl@wagners-hotel.de  
www.wagners-hotel-fichtelgebirge.de

Franken.

# WILLKOMMEN IM NATURPARK HASSBERGE



Schloss Kleinbardorf  
© Ralf Schanze  
FrankenTherme  
© Florian Trykowski

Wissen Sie, was eine Ganerbenburg ist? Oder was es mit dem „Grünen Band“ auf sich hat? All das und mehr erfahren Sie auf den 23 neuen E-Rad-Erlebnistrouten durch den Naturpark Haßberge bis in den nördlichen Steigerwald im sonnenverwöhnten Norden Bayerns. Hier können Radfahrer die Besonderheiten der unterfränkischen Natur und Kultur im wahrsten Sinne des Wortes erfahren. Die Halb- und Tagestouren führen vorbei an Burgruinen und Landschlössern, laden zur Einkehr in malerischen Fachwerkkorten ein und vermitteln unterhaltsames Wissen zu historischen Persönlichkeiten wie dem berühmten Dichter Friedrich Rückert oder dem Astronomen Regiomontanus. Seit 2021 gehören einige Orte im Naturpark auch zu der Regionalroute „Franken – Genuss mit Wein und Bier“, die zur Deutschen Fachwerkstraße gehört. Die historischen Altstädte mit ihrer Fachwerkromantik laden dort, wo Bier- und Weinfranken sich treffen, zur Einkehr mit regionalen Köstlichkeiten ein.

Tipp: Die neue Fahrradkarte im praktischen Faltkartenformat können Sie bequem im Internet unter [www.hassberge-tourismus.de/prospekte](http://www.hassberge-tourismus.de/prospekte) bestellen. Alle Touren sind auch in der Navigations-App Komoot auf dem Profil von Haßberge Tourismus aufgeführt.

## Haßberge Tourismus e.V. im Naturpark Haßberge

Marktplatz 1, 97461 Hofheim i.Ufr., Tel.: 09523 5033710, [info@hassberge-tourismus.de](mailto:info@hassberge-tourismus.de), [www.hassberge-tourismus.de](http://www.hassberge-tourismus.de)



Apotheke Hofheim © Ralf Schanze



© Haßberge Tourismus e.V.

## Haßberge Naturgeflüster auf historischen Spuren



© VGN / Andrea Gaspar-Klein

Ankommen, durchatmen und Schritt für Schritt die abwechslungsreiche Naturlandschaft der Haßberge mit ihren Burgen und Schlössern erkunden. Die 25 Erlebnistouren am „Burgen- und Schlösserwanderweg“ führen als Rundwanderwege zu sagenumwobenen Schlössern, Burgen und Ruinen – vorbei an weiten Wiesentälern, natürlichen Bachläufen und historischen Weinbergen. Auf den Steigerwald-Runden hingegen ergründen Wanderer die stillen Wälder

des Nördlichen Steigerwalds mit seinen einsamen Schluchten, idyllischen Auen und spektakulären Weitsichten. Eingebettet in diese unberührte Natur der Haßberge und des Nördlichen Steigerwalds finden sich Fachwerkensembles aus längst vergangener Zeit und Zeitzeugnisse wie die Burgruine Altenstein, der Zabelstein oder der Landschaftsgarten der Bettenburg in Hofheim in Unterfranken. **TreffpunktDeutschland.de/hassberge**

## LANDKREISE & KREISFREIE STÄDTE IM NATURPARK HASSBERGE

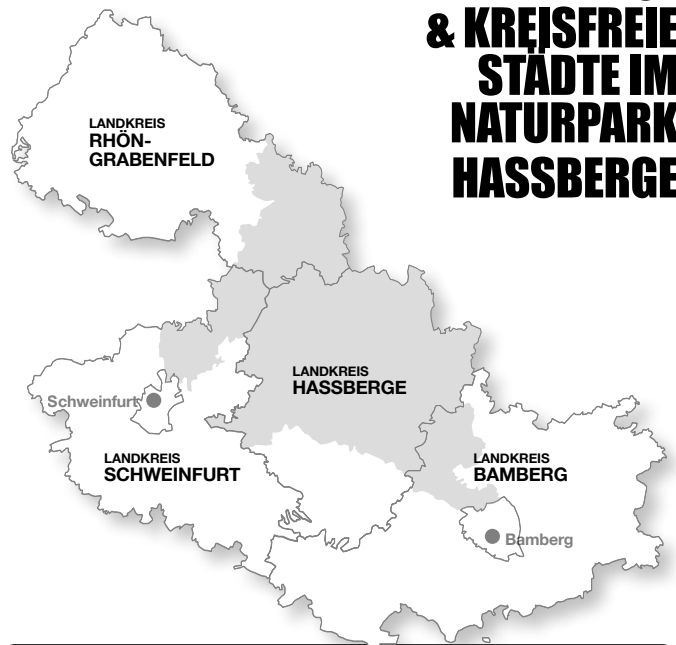

Landkreis Bamberg  
Landkreis Haßberge

Landkreis Rhön-Grabenfeld  
Landkreis Schweinfurt



Jetzt QR-Code scannen und den Naturpark Haßberge online entdecken!  
[www.treffpunktdeutschland.de/hassberge](http://www.treffpunktdeutschland.de/hassberge)

Franken. Naturpark Haßberge.

# WILLKOMMEN IM LANDKREIS HASSBERGE



Wallburgturm  
© Stadt Eltmann /  
Frau Beuerlein-Gehring



Schloss Eyrichshof  
© Stadt Ebern

Der Landkreis Haßberge, gelegen in Unterfranken, ist ein wahres Juwel für Naturliebhaber und Kulturinteressierte. Eingebettet zwischen den Naturparks Haßberge und Steigerwald bietet die Region zahlreiche Wander- und Radwege durch malerische Landschaften, dichte Wälder und sanfte Hügel. Die charmanten Fachwerkstädtchen wie Haßfurt und Ebern bezaubern mit mittelalterlichem Flair, historischen Burgen und Schlössern wie der beeindruckenden Burgruine Raueneck oder dem Schloss Eyrichshof. Weinliebhaber kommen in den Genuss fränkischer Weine, die in den vielen Weingütern der Region verkostet werden können. Zahlreiche Feste, Märkte und kulturelle Veranstaltungen sorgen das ganze Jahr über für Abwechslung und Einblicke in das traditionelle Leben. [TreffpunktDeutschland.de/hassberge-region](http://TreffpunktDeutschland.de/hassberge-region)



Zeiler Weinfest © Stadt Zeil am Main



Hofheim  
© RFlorian Trykowski

## ORTE IM LANDKREIS HASSBERGE



Stadt  
**Ebern**  
Stadt  
**Eltmann**  
Stadt  
**Haßfurt**  
Gemeinde  
**Knetzgau**  
Stadt  
**Königsberg i.B.**

Markt  
**Maroldswesach**  
Gemeinde  
**Rauhenebrach**  
Gemeinde  
**Sand am Main**  
Stadt  
**Zeil am Main**



Altstadt Ebern © Tourist-Information Ebern

Das beschauliche Fachwerkstädtchen liegt mitten im „Deutschen Burgenwinkel“ im nördlichen Naturpark Haßberge. Das Coburger Land, die Welterbestadt Bamberg, das Maintal sowie das Nachbarbundesland Thüringen sind nicht weit entfernt. Ebern ist als Endbahnhof des Verkehrsverbundes Nürnberg (VGN) das „Tor zum Burgenwinkel“. Rundwander- und Radwege zu den zahlreichen versteckten Burgruinen und Schlössern starten in Ebern. Erkunden Sie die malerische Altstadt – sei es auf eigene Faust oder mit einem Stadtführer. Neben der klassischen Stadtführung gibt es in Ebern auch Führungen von Kindern für Kinder, Laternenführungen und fränkische Weinproben. [TreffpunktDeutschland.de/eborn](http://TreffpunktDeutschland.de/eborn)



© Tourist-Information Ebern



Rathaus  
© Tourist-Information Ebern



Jetzt QR-Code scannen  
und den Landkreis Haßberge  
online entdecken!

[www.treffpunktdeutschland.de/hassberge-region](http://www.treffpunktdeutschland.de/hassberge-region)



# Naturpark Steigerwald

Rauhenebrach Wotansbron  
© Trykowski

Er ist das Herzstück des Fränkischen Keuperlandes, das sich von Haßbergen im Norden bis hin zur Frankenhöhe im Süden zieht. Der Steilabfall im Westen, der Main im Norden und die Windsheimer Bucht mit dem oberen Aischtal im Süden begrenzen den Steigerwald auf drei Seiten. Unschärfer ist die Grenze im Osten, wo die sanft abgedachten Steigerwaldrücken allmählich in die Randhöhen des Regnitzbeckens übergehen. Gegliedert wird dies durch die von Westen und Osten fließenden Flusssysteme der Aurach, der Rauhen der Mittleren und der Reichen Ebrach und schließlich der Aisch. Mit gut 129.000 Hektar erstreckt sich der Naturpark über sechs Landkreise. Herausragenden Waldbestände, Mittelwald- oder die Hutewaldbewirtschaftungen, aber auch Talauen oder Trocken- und Magerrasengebiete bilden den Lebensraum für eine besondere Artenvielfalt.



Castell  
© Trykowski



Oberschwarzach Handthai  
© Trykowski



Wallburgturm © Stadt Eltmann

„Hier beginnt der Süden“, wusste bereits der große Dichter Goethe zu berichten. Das schöne, beschauliche wie geschichtsträchtige Eltmann ist das Tor zum Steigerwald. Eltmann wurde bereits 741 namentlich erwähnt. Der gut erhaltene Wallburgturm mit weitem Ausblick ins Maintal, Steigerwald und die Haßberge ist das Wahrzeichen der Stadt. Außerdem kann man viele weitere Sehenswürdigkeiten besichtigen, wie die Ölbergkapelle hinter der Stadtpfarrkirche oder die Wallfahrtskirche Maria Limbach, das letzte Werk des berühmten Baumeister Balthasar Neumann. Durch seine günstige Lage direkt am Main und an den Ausläufern des Steigerwaldes gelegen, bietet Eltmann neben erholsamen Wanderungen im Wald, auch Radtouren auf den gut ausgebauten Fahrradwegen. [TreffpunktDeutschland.de/eltmann](http://TreffpunktDeutschland.de/eltmann)



© Stadt Eltmann



© Stadt Eltmann

## Wallfahrtskirche Maria Limbach

Die Wallfahrtskirche Maria Limbach wurde vom Würzburger Fürstbischof Friedrich Karl von Schönborn in Auftrag gegeben. Der Baubeginn war 1751. [Zur Wallfahrtskirche 23, Eltmann](http://ZurWallfahrtskirche23,eltmann)



Schlosspark Oberschwappach  
© Marco Depner

## Knetzgau

Kulturelle Sehenswürdigkeiten, wie das Barock-Schloss in Oberschwappach, und eine Vielfalt von Natur-Erlebnissen erwarten Urlauber. Neben den zahlreichen Vereinsfesten finden regelmäßig kulturelle Veranstaltungen und Konzerte statt. [TreffpunktDeutschland.de/Knetzgau](http://TreffpunktDeutschland.de/Knetzgau)



Haßfurt - Ritterkapelle  
© Stadt Haßfurt Touristinfo

## Haßfurt

Haßfurt liegt idyllisch zwischen den beiden Naturparks Haßberge und Steigerwald, unmittelbar am nördlichen Mainufer, und verbindet Wein- und Bierfranken miteinander. [TreffpunktDeutschland.de/hassfurt](http://TreffpunktDeutschland.de/hassfurt)



Brunnen mit Rathaus  
© Stadt Königsberg i. Bay.

## Königsberg i. Bay.

Wie aus dem Bilderbuch, so präsentiert sich Königsberg seinen Besuchern. Malerische Fachwerkhäuser umrahmen die alten Pflasterstraßen und den historischen Salzmarkt. Hier steht das Geburtshaus des berühmten Astronomen und Mathematikers Regiomontanus. Auch die rundum wieder hergestellten Ringmauern der Stauferburg, auf dem Schlossberg, zeugen von der großen Vergangenheit dieser Stadt. Aus dem 15. Jahrhundert stammt die spätgotische Marienkirche. Königsberg bietet eine waldreiche Umgebung, Rad- und Wanderwege (Amtsbotenweg, Rundwanderwege, Burgen- und Schlösser-Qualitätswanderweg). [TreffpunktDeutschland.de/koenigsberg-in-bayern](http://TreffpunktDeutschland.de/koenigsberg-in-bayern)



Dorfpfarrkirche Maroldsweisach  
© Markt Maroldsweisach

## Maroldsweisach

In der Region um Maroldsweisach ist Geschichte allorts spürbar: Schlösser, Ruinen, Fachwerkhäuser, aber auch Sagen und Feste sind Zeugen längst vergangener Zeiten. Sechs Schlösser und zwei Burgen warten allein in Maroldsweisach und seinen Gemeindeteilen darauf, erkundet zu werden – beispielsweise auf Schusters Rappen entlang dem Burgen- und Schlösserwanderweg oder auf dem burgenkundlichen Lehrpfad. Fast meint man, sich auf einer Zeitreise von verschiedenen Epochen zu befinden. Natürlich bietet auch das „Innenleben“ des einen oder anderen Schlosses sehenswerte Überraschungen. [TreffpunktDeutschland.de/maroldsweisach](http://TreffpunktDeutschland.de/maroldsweisach)



© Naturpark Haßberge

## Stein Erlebnispfad

Grandiose Aussichten und das Erlebnis „Steinbruch im Betrieb“ bietet der SteinErlebnispfad um den Zeilberg bei Maroldsweisach. Es gibt Informationen zum Steinbruch und viele Spielstationen. [Am Zeilberg, Maroldsweisach](http://AmZeilberg,Maroldsweisach)





Luftbild Untersteinbach  
© Gemeinde Rauhenebrach

Mitten im Naturpark Steigerwald liegt die Gemeinde Rauhenebrach. Sie erstreckt sich von West nach Ost entlang des Oberlaufs der „Rauhen Ebrach“, die ihr auch den Namen gegeben hat. Die hügelige Region mit ihren Laub- und Mischwäldern, verträumten Tälern und Wiesengründen ist eine beliebte Rad- und Wanderregion, die zur Ruhe und Erholung einlädt. Die „Zisterzienser Radrunden“ bieten die Möglichkeit in die Welt der Zisterzienser abzutauchen, ehemalige Wirtschaftshöfe und Schlösser und deren Besonderheiten kennenzulernen. Auch sehenswert ist die ehemalige Glashütte Balthasar Neumanns in Fabriktschleichach mit dem Mäuselturm (1706). [TreffpunktDeutschland.de/rauhenebrach](http://TreffpunktDeutschland.de/rauhenebrach)



Ehem. Zisterzienser Schloss, Koppenwind  
© Gemeinde Rauhenebrach



Käpelle bei Fabriktschleichach  
© Gemeinde Rauhenebrach



© Gemeinde Sand

## Sand am Main

Die Weinbaugemeinde Sand erstreckt sich vom Eingangstor des Steigerwalds bis hin zum Main. Sie ist damit in eine Landschaft aus Flusslandschaft und Wäldern eingebettet, die ihre Ursprünglichkeit bewahrt hat. [TreffpunktDeutschland.de/sand](http://TreffpunktDeutschland.de/sand)



Wein-Wanderweg Abt-Degen-Steig  
© René Ruprecht / Stadt Zeil a.Main

## Zeil a.Main

### Fachwerk, Genuss und fränkische Lebensart

Erleben Sie Zeil a.Main – ein charmantes Städtchen voller Geschichte und Genuss! Schlendern Sie durch verwinkelte Fachwerkgassen, entdecken Sie eindrucksvolle Bauwerke und kosten Sie vielfach ausgezeichnetes Bier sowie erlesene Weine aus der Region. Umgeben von sanften Weinbergen lädt Zeil zu erholsamen Wanderungen ein. Ein besonderes Highlight ist das Zeiler Käpelle – die idyllische Wallfahrtskapelle bietet einen traumhaften Blick über das Maintal. Erkunden Sie die Burgruine Schmachtenberg, genießen Sie fränkische Gastfreundschaft und lassen Sie sich bei unseren Stadtführungen von Zeils einzigartigem Flair begeistern. [TreffpunktDeutschland.de/zeil-am-main](http://TreffpunktDeutschland.de/zeil-am-main)



© Stadt Zeil a.Main

## Dokumentationszentrum Zeiler Hexenturm

Tauchen Sie ein in die Zeit der Hexenverfolgung – echte Schicksale, bewegende Geschichten und spannende Einblicke in ein düsteres Kapitel der Stadtgeschichte erwarten Sie!  
Obere Torstraße 14, Zeil a.Main

# VERANSTALTUNGEN



© Stadt Eltmann

## Biertage in Eltmann

26.07.-27.07.2025, Eltmann

Bei den 31. Biertagen in Eltmann können sie gemütliche Stunden zu Livemusik auf dem Marktplatz erleben. Die Brauereien laden mit ihrem Bier zum Umtrunk ein. Die kulinarischen Spezialitäten reichen von typisch fränkisch bis mediterran.



© Tourist-Information Ebern

## Altstadtfest

21.06. - 22.06.2025, Ebern

Mit einem Mix aus traditionellen Highlights und neuen Attraktionen wird das Fest wieder Tausende von Gästen aus Nah und Fern in die wunderschöne Altstadt von Ebern locken. Die kostenfreie Veranstaltungen und lädt ein, gemeinsam zu feiern, zu tanzen und sorg für unvergessliche Momente!

# ESSEN & TRINKEN



© Gasthof Frankenstuben

## GASTRONOMIE Gasthof Frankenstuben

Klein-Nürnberg 20  
96106 Ebern  
09531 8430  
[info@gasthof-frankenstuben.de](mailto:info@gasthof-frankenstuben.de)  
[www.gasthof-frankenstuben.de](http://www.gasthof-frankenstuben.de)



© Restaurant AusZeit  
im Landhotel Rügheim

## GASTRONOMIE Restaurant AusZeit

Schlossweg 1  
97461 Hofheim/Rügheim  
09523 502930  
[info@landhotel-ruegheim.de](mailto:info@landhotel-ruegheim.de)  
[www.landhotel-ruegheim.de](http://www.landhotel-ruegheim.de)



© Gasthof-Metzgerei-Pension Eisfelder

## GASTRONOMIE Gasthof-Metzgerei- Pension Eisfelder

Lohrer Straße 2  
96176 Pfarweisach  
09535 269  
[info@gasthof-eisfelder.de](mailto:info@gasthof-eisfelder.de)  
[www.gasthof-eisfelder.de](http://www.gasthof-eisfelder.de)



© Erec Jacobson

## GASTRONOMIE & ÜBERNACHTUNG Hotel Kolb Erec's Restaurant

Krumer Straße 1  
97475 Zeil am Main  
09524 9011  
[info@hotel-kolb-zeil.de](mailto:info@hotel-kolb-zeil.de)  
[www.hotel-kolb-zeil.de](http://www.hotel-kolb-zeil.de)

# EIN KAUFEN



© Demeterhof Dünninger

**EINKAUFEN**  
**Demeterhof  
Dünninger Hofladen**  
Im Steig 1  
97461 Hofheim Goßmannsdorf  
09523 950619  
info@demeterhof-duenninger.de  
www.ferien-auf-dem-biohof.de



© Pension Maintal

**ÜBERNACHTUNG**  
**Pension Maintal**  
Steinertsplatz 2  
97483 Eltmann  
01512 5018736  
info@pensionmaintal.de  
pensionmaintal.de



© Demeterhof Dünninger

**ÜBERNACHTUNG**  
**Demeterhof  
Dünninger**  
Im Steig 1  
97461 Hofheim Goßmannsdorf  
09523 950619  
info@demeterhof-duenninger.de  
www.ferien-auf-dem-biohof.de

# FREI ZEIT & SP ORT



© Tourist-Information Ebern

**FREIZEIT & SPORT**  
**Hallenbad Ebern**  
Georg-Nadler-Straße 11  
96106 Ebern  
09531 94148460  
hallenbad-eberrn@landratsamt-hassberge.de  
www.ebern.de



© Landhotel Rügheim

**ÜBERNACHTUNG**  
**Landhotel  
Rügheim**  
Schlossweg 1  
97461 Hofheim/Rügheim  
09523 502930  
info@landhotel-ruegheim.de  
www.landhotel-ruegheim.de



© UFO47

**ÜBERNACHTUNG**  
**UFO47**  
Köslau 3  
97486 Königsberg in Bayern  
09536 7009955  
info@fewo-hassberge.de  
www.ufo47.de



© Tourist-Information Ebern

**FREIZEIT & SPORT**  
**Freibad am Losberg**  
Losbergstr. 26  
96106 Ebern  
09531 6995  
freibad@eberrn.de  
www.ebern.de



© Hallenbad Königsberg

**FREIZEIT & SPORT**  
**Hallenbad  
Königsberg**  
Allestraße 7  
97486 Königsberg  
09525 8452  
info@hallenbad-koenigsberg.de  
hallenbad-koenigsberg.de



© Schlossanlage Birkenfeld

**ÜBERNACHTUNG**  
**Schlossanlage  
Birkenfeld**  
Hofheimerstrasse 1  
96126 Maroldsweisach /  
Birkenfeld  
09532 216  
fewos@schlossbirkenfeld.de  
www.schlossbirkenfeld.de



© Barbara Hümmer

**ÜBERNACHTUNG**  
**Lindenhof**  
Lindenstr. 7  
97514 Oberaurach/Fatschenbrunn  
09529 981061  
info@lindenhof-steigerwald.de  
www.lindenhof-steigerwald.de

# ÜBE RNA CHT UNG



© Haus Am Wald

**ÜBERNACHTUNG**  
**Haus Am Wald**  
Georg-Göpfert-Str.31  
97483 Eltmann  
09522 231  
info@hausamwaldeltmann.de  
hausamwaldeltmann.de



© Villa Merzbach

**ÜBERNACHTUNG**  
**Villa Merzbach  
Gästeträume**  
Neubaustrasse 1  
96190 Untermerzbach  
0151 64419240  
villa-merzbach@t-online.de  
www.villa-merzbach.de



© Naturfreundehaus "Warme Sonne"

**ÜBERNACHTUNG**  
**Naturfreundehaus  
„Warme Sonne“**  
An der Steige 1  
97475 Zeil a.Main  
09524 303669  
info@naturfreunde-zeil.de  
www.naturfreunde-zeil.de

Franken.

# WILLKOMMEN IM FRANKENWALD



Wanderer auf  
Aussichtsplattform  
© Naturpark Frankenwald  
/ Maria Setale  
Petersgrat bei Joditz  
© Naturpark Frankenwald / Jochen Bake

## Draußen. Bei uns.

Der Frankenwald – ein deutsches Mittelgebirge, Naturpark und historischer Boden im Norden Bayerns. Nur auf den ersten Blick präsentiert er sich weniger spektakulär als die See oder das Hochgebirge, denn er ist landschaftlich unvergleichlich vielfältig. Als Bayerns erste Qualitätsregion „Wanderbares Deutschland“ besticht der Frankenwald durch seine authentische Ursprünglichkeit abseits des Massentourismus. Die Naturregion zwischen Thüringen im Norden, dem Vogtland und Fichtelgebirge im Osten, der Fränkischen Schweiz im Süden und dem Oberen Maintal-Coburger Land im Westen begeistert Erholungssuchende, Wanderer, Radfahrer sowie Genusssurlauber.

Ob unterwegs entlang der ehemaligen deutsch-deutschen Grenze auf dem „Grünen Band“, am „Drehkreuz des Wanderns“ oder auf einem der insgesamt fünf überregional bekannten und zum Teil qualitätsgeprüften (Fern-)Wanderwegen – in Bayerns nördlichster Urlaubsregion führen bester gepflegte Wege Aktivurlauber durch den echten Wanderwald. Ein dichtes Radwegenetz für unterschiedliche Ansprüche, abenteuerliche Floßfahrten auf der Wilden Rodach oder etwa Lama-Trekking mit Anis, Tabasco und Co. komplettieren das umfangreiche Outdoor-Angebot im „fränkischen Alaska“.

### Frankenwald Tourismus Service Center

Adolf-Kolping-Straße 1, 96317 Kronach, Tel.: 09261 601517,  
mail@frankenwald-tourismus.de, www.frankenwald-tourismus.de



Abendstimmung  
© Frankenwald Tourismus &  
M. Felgenhauer



Wandern oberhalb der Plassenburg  
© Frankenwald Tourismus &  
M. Felgenhauer



## Frankenwald Das „Grüne Band“: Juwel der Natur und Mahnmal der Geschichte

Der Kolonnenweg ist Mahnmahl, auch Weg der Begegnung © Frankenwald Tourismus & Fichtenl. Baden

2025 jährt sich die Deutsche Einheit zum 35. Mal – ein Jubiläum, das Besucher in den Naturpark Frankenwald lockt, um das länderübergreifende Grüne Band zu entdecken.

40 Jahre stand hier die Zeit still. Wo sich einst zwei politische Machtsysteme gegenüber standen und Stacheldraht Familien trennte, hat sich ein Stück Natur seine Freiheit immer bewahrt. Im Grenzstreifen und grenznahen Bereich entlang der ehemaligen innerdeutschen Grenze entwickelte sich über Jahrzehnte der Unberührtheit eine 1.393 Kilometer lange Kette aus zum Teil wertvollen Biotopen mit seltenen Tier- und Pflanzenarten: das so genannte „Grüne Band“.

Speziell für das 35-jährige Jubiläum der Wiedervereinigung lädt der Frankenwald mit einer exklusiven Erlebniskarte und geführten Wanderungen mit Deutschlands bekanntestem Weitwanderer Thorsten Hoyer dazu ein, die Spuren der ehemaligen innerdeutschen Grenze zwischen Mitwitz und Mödlareuth zu erkunden. 35 außergewöhnliche Tipps entlang des „Grünen Bandes“ an der historischen Grenze machen das vergangene Kapitel der deutschen Geschichte nicht nur sichtbar, sondern auch spürbar. Im Jubiläumsjahr 2025 wird diese Natur- wie auch Erinnerungslandschaft die Kulisse für zwei besondere Wanderevents.

Mehr Informationen QR-Code scannen oder [www.frankenwald-tourismus.de](http://www.frankenwald-tourismus.de)



## LANDKREISE & KREISFREIE STÄDTE IM FRANKENWALD

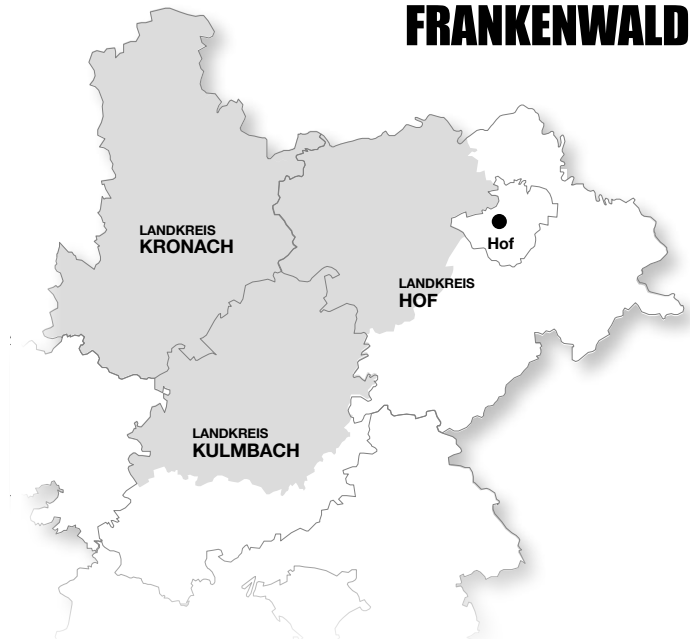

Landkreis  
Hof

Landkreis  
Kronach

Landkreis  
Kulmbach



Jetzt QR-Code scannen  
und den Frankenwald on-  
line entdecken!

[www.treffpunktdeutschland.de/frankenwald](http://www.treffpunktdeutschland.de/frankenwald)

Franken. Frankenwald.

# WILLKOMMEN IM LANDKREIS KULMBACH



Thurnau © Detlef Danitz

## LANDKREIS KULMBACH



Plassenburg © Tourist Information der Stadt Kulmbach

Willkommen im Landkreis Kulmbach, einem versteckten Juwel in Oberfranken! Diese malerische Region bietet eine perfekte Mischung aus Kultur, Natur und Genuss. Erkunden Sie die beeindruckende Plassenburg, die hoch über der Stadt Kulmbach thront und ein faszinierendes Zinnfigurenmuseum beherbergt. Kulmbach ist auch als „Bierstadt“ bekannt, mit einer jahrhundertalten Brautradition und dem berühmten Bayerischen Brauereimuseum. Die idyllische Landschaft lädt zu Wanderungen und Radtouren ein, beispielsweise entlang des Mains oder durch das Frankenwald-Gebiet. Kulinarisch verwöhnt die Region mit fränkischen Spezialitäten und köstlichen Bieren. [TreffpunktDeutschland.de/kulmbach-region](http://TreffpunktDeutschland.de/kulmbach-region)



Wander im Frankenwald © Touristinfo Kulmbach



Bierbrauen © Touristinfo Kulmbach

## ORTE IM LANDKREIS KULMBACH



- |                                |                                   |
|--------------------------------|-----------------------------------|
| Stadt<br><b>Kulmbach</b>       | Gemeinde<br><b>Neudrossenfeld</b> |
| Markt<br><b>Grafengehaig</b>   | Markt<br><b>Presseck</b>          |
| Markt<br><b>Marktlegast</b>    | Markt<br><b>Thurnau</b>           |
| Markt<br><b>Marktschorgast</b> | Markt<br><b>Wonsees</b>           |

## Kulmbach Kulmbacher Bier



Museumsbier vom Kulmbacher Mönchshof © Stadt Kulmbach

Besonders stolz sind die Kulmbacher auf ihr süffiges Bier, das schon Goethe gerne trank und sich per Postkutsche nach Weimar schicken ließ. Stolz führt man daher den Namen der heimlichen Hauptstadt des Bieres. Unter den Kulmbacher Brauereien fällt die Kulmbacher Brauerei AG schon allein wegen der Dominanz ihrer Betriebsgebäude im Stadtbild auf. 1996 aus dem Zusammenschluss der ehemals selbständigen Brauereien Reichelbräu,

Sandlerbräu, Mönchshof und EKU hervorgegangen, ist die Kulmbacher Brauerei AG heute eine der führenden Pilsbrauereien Süddeutschlands. Dabei bekennt sich das Unternehmen zu seinen fränkischen Wurzeln und ist zugleich auf dem überregionalen Markt tätig. Unter dem Dach der Kulmbacher Brauerei werden heute über 30 verschiedene Biere eingebraut. Dazu gehört übrigens auch das im Brauereimuseum gebraute Museumsbier. [TreffpunktDeutschland.de/kulmbach](http://TreffpunktDeutschland.de/kulmbach)



Jetzt QR-Code scannen und den Landkreis Kulmbach online entdecken!

[www.treffpunktdeutschland.de/kulmbach-region](http://www.treffpunktdeutschland.de/kulmbach-region)

## Kasendorf

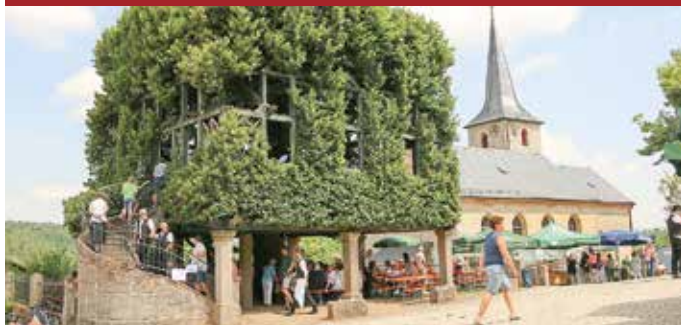

### SIGHTSEEING MITTEN IN DER NATUR

Die zum Tanzlinden-Radrundweg gehörende **Tanzlinde in Peesten**, der Sonnentempel, das Felsentor oder der **geografische Mittelpunkt Oberfrankens**, gekennzeichnet durch das Kunstwerk „Tornado“, begegnen einem ebenso auf den abwechslungsreichen Wanderwegen wie der „Magnusturm“, von dem, wie auch vom Görauer Anger, eine herrliche Aussicht zu genießen ist. Nicht zu vergessen ist der Fritz-Hornschuch-Naturlehrpfad der mit vielen Schautafeln zu Geologie, Geschichte und Natur versehen ist. Angebote für Sportfreunde: Tennis, Drachenfliegen, Paragliding, E-Bike-Vermietung, Skilanglauf im Winter.

### KONTAKT:

Markt Kasendorf, Marktplatz 8, 95359 Kasendorf  
Tel.: +49 (0)9228 99960,  
Fax: +49 (0)9228 999699  
E-Mail: [strobel@kasendorf.de](mailto:strobel@kasendorf.de), [www.kasendorf.de](http://www.kasendorf.de)

## Wonsees



Foto: FrankenTourismus/FRS/Hub

### SANSPAREIL - SCHÖNSTER PARK DEUTSCHLANDS

Wonsees ist ein Geheimtipp für Entdecker und Genießer. Folgt man einem kühlen Bächlein durch das **Schwalbachtal**, gelangt man zu markanten Felsformationen, idyllischen Dörfern und erfrischenden **Kneippanlagen**. Geschichtsbegeisterte machen einen Abstecher in die **Markgrafenkirche St. Laurentius** in Wonsees. Weiter geht es durch das **Wacholdertal**, eine gepflegte Kulturlandschaft bis nach **Sanspareil** wo auf einem schmalen Dolomitfels die **Burg Zwernitz** thront. Daneben befindet sich der **Morgenländische Bau** sowie der berühmte **Felsengarten** der Markgräfin Wilhelmine. Die **Naturbühne**, ein charmantes Ruinentheater, wird bis heute bespielt. Kinder freuen sich über einen Besuch im **Pferde-, Pony- und Eselparadies**. In urigen Wirtshäusern gibt es deftige fränkische Hausmacherkost nach alten Familienrezepten.

### KONTAKT:

Verwaltungsgemeinschaft Kasendorf (mit Markt Wonsees)  
Marktplatz 8, 95359 Kasendorf  
Tel.: +49 (0)9228/99960,  
Fax: +49 (0)9228/999699  
E-Mail: [strobel@kasendorf.de](mailto:strobel@kasendorf.de), [www.kasendorf.de](http://www.kasendorf.de)

## KULMBACH

KOMPAKT



© Tourist Information der Stadt Kulmbach

Die alte Markgrafenstadt mit Flair hat mit seiner malerischen Altstadt, der trutzigen Plassenburg, den vielfältigen Einkaufsmöglichkeiten und einer ausgeprägten Bierkultur seinen Besuchern und Gästen eine Menge zu bieten! Das Wahrzeichen der Stadt - die Plassenburg - ist eine der bedeutendsten Renaissancebauten Deutschlands und beherbergt das Deutsche Zinnfigurenmuseum, das Landschaftsmuseum Obermain, das Museum „Die Hohenzollern in Franken“ und das „Armeemuseum Friedrich der Große“. Die romantische Altstadt lädt mit ihren verwinkelten Gassen, Mauern, Türmen und Fachwerkhäusern zum Besichtigen und Bummeln ein.

TreffpunktDeutschland.de/kulmbach

KULMBACH KOMPAKT  
Jetzt herunterladen



Kulmbacher Bierwoche  
© Tourist Information Kulmbach



Kulmbach Plassenburg Luftbild © Hajo Dietz / Bayerische Schlösserverwaltung  
([www.schloesser.bayern.de](http://www.schloesser.bayern.de))



© Tourist Information der Stadt Kulmbach

### Bayerisches Bäckereimuseum

Sie starten den Rundgang bei einem alten Backhäuschen aus dem 17. Jahrhundert. Rund um eine alte Backstube ist das Thema „vom Mehl zu den Backwaren“ inszeniert.  
Hofer Str. 20, Kulmbach



© Markt Grafengehaig

### Markt Grafengehaig

Die Marktgemeinde liegt malerisch im Naturpark Frankenwald an der Westseite des Steinbruchberges. Die besondere Lage und Idylle des Ortes zieht Naturliebhaber zu jeder Jahreszeit magisch an.  
TreffpunktDeutschland.de/markt-grafengehaig



Schmuckstück-Kapelle in Hinterreheberg  
© Verwaltungsgemeinschaft Marktkeugast

### Markt Marktkeugast

Eingebettet in den Naturpark Frankenwald, verfügt der Markt Marktkeugast über ein weitreichendes Netz an Wanderwegen in reizvoller und abwechslungsreicher Landschaft.  
TreffpunktDeutschland.de/markt-marktleugast



© Markt Marktschorgast

### Markt Marktschorgast

Mitten im Grünen, umgeben von Wiesen und Wäldern, liegt der Erholungsort Marktschorgast. Sehenswert: Gebäudeensemble am Marktplatz mit dem Floriansbrunnen und der kath. Pfarrkirche St. Jakobus  
TreffpunktDeutschland.de/marktschorgast



© Archiv Gemeinde Neudrossenfeld

## Neudrossenfeld

Besuchen Sie das Lindenbaummuseum auf dem Bräuwerck-Areal, unsere Markgrafenkirche, eine der schönsten Kirchen Oberfrankens, und wandern Sie auf dem Rot-Main-Auen-Wanderweg durch die idyllische Landschaft des Rotmaltals.

TreffpunktDeutschland.de/neudrossenfeld



© Archiv Gemeinde Neudrossenfeld

## Lindenbaummuseum

Denn Linden sind von alters her Orte, an denen getanzt, gesessen und gefeiert, aber auch Recht gesprochen wurde. Das natürliche Museum zeigt über 40 Exponate zu Bauwerken geformter Lindenbäume. Marktplatz 2c, Neudrossenfeld



© Markt Marktschorgast

## Presseck

Das Wanderparadies im Frankenwald. Eine Vielzahl an gut markierten Wanderwegen heißen Sie zu ausgiebigen Touren durch unsere Landschaft willkommen und zeigen die wunderbare Vielfalt von Flora und Fauna.

TreffpunktDeutschland.de/presseck



© Detlef Danitz

## Thurnau

Eine prächtige, über Jahrhunderte gewachsene, Schlossanlage prägt das historische Ortsbild von Thurnau, wo das Töpferhandwerk bis heute lebendig ist.

TreffpunktDeutschland.de/thurnau



Sanspareil © Markt Wonsees

Wonsees ist ein Geheimtipp für Entdecker und Genießer. Folgt man einem kühlen Bächlein durch das Schwalbachtal, gelangt man zu markanten Felsformationen, idyllischen Dörfern und erfrischenden Kneippanlagen. Geschichtsbegeisterte machen einen Abstecher in die Markgrafenkirche St. Laurentius in Wonsees. Weiter geht es durch das Wacholdertal, eine vom Wanderschäfer gepflegte Kulturlandschaft bis nach Sanspareil, wo auf einem schmalen Dolomittfelsen die Burg Zwernitz thront. Daneben befindet sich der Morgenländische Bau sowie der berühmte Felsengarten der Markgräfin Wilhelmine. Die Naturbühne, ein charmantes Ruinentheater, wird bis heute bespielt.

TreffpunktDeutschland.de/wonsees



Burg Zwernitz © Bayerische Verwaltung der staatlichen Schlösser, Gärten und Seen Schloss Nymphenburg



Felsengarten © Verwaltungsgemeinschaft Kasendorf

# VERANSTALTUNGEN



© Tourist Information der Stadt Kulmbach

## Kulmbacher Altstadtfest

04.07. – 06.07.2025, Kulmbach

Drei Tage verwandelt sich der historische Stadtkern in eine große Tanz- und Festbühne mit einem tollen musikalischen und kulinarischen Programm.



© Archiv Gemeinde Neudrossenfeld, Herr Wunner, Stadt Bayreuth, Frau Dr. Fohrbeck, privat

## Europatage

16.05. - 18.05.2025, Neudrossenfeld

Alle zwei Jahre finden die Europatage mit einem großen Bürgerfest statt, in deren Rahmen die Europamedaille Karl IV. verliehen wird. Dabei gibt es ein breites kulturelles sowie kulinarisches Angebot aus vielen europäischen Ländern.



© Tourist Information der Stadt Kulmbach

## Plassenburg Open-Airs

15.07. – 20.07.2025

Plassenburg, Kulmbach

Open-Air auf der Plassenburg Kulmbach mit umfangreichen Programm aus den Bereichen Pop, Rock, Comedy u. Klassik.



© Marktgemeinde Thurnau

## Sommerskirchweih

27.07.2025, Schloss Thurnau

Auf dem sonnätlichen Markt werden Waren des täglichen Gebrauchs, Kunsthandwerk und Kulinarisches angeboten. Der Tag wird von einem morgendlichen Festgottesdienst eingeläutet, der von dem Parforcehorn-Bläsercorps der Kulmbacher Jäger begleitet wird.



© Tourist Information der Stadt Kulmbach

## Italo Party und Italienische Nacht

08.08. – 09.08.2025, Kulmbach

Italienisches Flair in Kulmbach: Ferrari-Treffen auf dem Marktplatz, gefolgt von einem Abend mit gutem Essen, Gesprächen, Musik und südländischem „Piazza“-Flair – Urlaubsfeeling pur!



© TZ Fraenkische Schweiz / Trykowski

## Limmersdorfer Lindenkirchweih

23.-26.08.2025, Thurnau/Limmersdorf

Bei der Limmersdorfer Lindenkirchweih wird die alte fränkische Tradition der Tanzlinden gepflegt. Die genaue Adresse kann wohl nicht passender lauten als: Limmersdorf, An der Tanzlinde. Der ist Eintritt frei



© Tourist Information Kulmbach

## Kulmbacher Bierwoche

26.07. – 03.08.2025, Kulmbach

Neun Tage lang feiern ca. 120.000 Besucher eine einzige große Party mit tollen Showbands, gutem Essen und natürlich dem hervorragenden Kulmbacher Bier.



© Markt Marktschorgast

## Kinosommer am Goldbergsee

25.-31.08.2025, Einlass 19 Uhr, Marktschorgast

Die malerische Kulisse aus Wald und Felsen sorgt für eine einzigartige Atmosphäre. Gezeigt werden Filmklassiker, actionreiche Blockbuster und romantische Highlights für jeden Geschmack.

# ESSEN & TRINKEN



© Dorfladen Grafengehaig - Unner Lädla

## EINKAUFEN Dorfladen Grafengehaig Unner Lädla

Petershof 1  
95349 Thurnau  
09255/80 75 42  
www.grafengehaig.de

# ÜBERNACHTUNG



© Archiv Gemeinde Neudrossenfeld, Herr Wunner, Stadt Bayreuth, Frau Dr. Fohrbeck, privat

## GASTRONOMIE Drossenfelder Bräuwerck

Marktpl. 2A  
95512 Neudrossenfeld  
09203 9736515  
info@braeuwerck.de  
www.braeuwerck.de

# FREIZEIT & SPORT



© Hotel Ertl

## ÜBERNACHTUNG Hotel Ertl

Hardenbergstr. 3  
95326 Kulmbach  
09221 974000  
info@hotel-ertl.de  
www.hotel-ertl.de



© Hotel Purucker

## ÜBERNACHTUNG Hotel Purucker

Melkendorfer Str. 4  
95326 Kulmbach  
09221 90200  
info@hotel-purucker.de  
www.hotel-purucker.de



© Markt Marktschorgast

## FREIZEIT & SPORT Bade- und Freizeit- anlage Goldbergsee

Bernecker Str.  
95509 Marktschorgast  
09227/940244  
www.marktschorgast.de



© Marktgemeinde Thurnau

## FREIZEIT & SPORT Freibad Thurnau

Schörmühlstraße 28  
95349 Thurnau



© Gemeinde Neudrossenfeld

## ÜBERNACHTUNG Wohnmobilstellplatz in Neudrossenfeld

beim Parkplatz an der Schule,  
Ellrodtweg 23  
95512 Neudrossenfeld  
09203 993-0  
poststelle@neudrossenfeld.de  
www.neudrossenfeld.de



© Goller's Ferienhäuser

## ÜBERNACHTUNG Goller's Ferienhäuser

Elbersreuth 43  
95355 Presseck  
0171 2126512  
fewo@hgoller.de  
www.ferienwohnungen-frankenwald.de



© Golfclub Oberfranken e.V.

## FREIZEIT & SPORT Golfclub Oberfranken e.V.

Petershof 1  
95349 Thurnau  
09191 714-338  
touristinfo@thurnau.de  
www.gc-oberfranken.de

# EINKAUFEN



© Campingplatz Stadtsteinach

## ÜBERNACHTUNG Campingplatz Stadtsteinach

Badstr. 5  
95346 Stadtsteinach  
09225 800394  
info@camping-stadtsteinach.de  
www.camping-stadtsteinach.de



© Zur Goldenen Krone

## ÜBERNACHTUNG Zur Goldenen Krone

Jägerstraße 1  
95349 Thurnau  
0160 3455586  
goldene-krone-thurnau@t-online.de  
www.goldene-krone-thurnau.de

# UND WOHNIN GEHT'S IM NÄCHSTEN URLAUB?

MIT  
MUSEEN  
GUIDE



Horn dlwan  
© Ruhpolding  
Tourismus GmbH

© Oberpfälzer Wald  
Landkreis Tirschenreuth

[www.treffpunktdeutschland.de](http://www.treffpunktdeutschland.de)



© Ulf Cronenberg

## Würzburger Hafensommer Festival

25.07. - 10.08.2025, Würzburg

Das hochkarätige Kulturfestival hat seit 2007 mit seiner schwimmenden Bühne in der beeindruckenden Industriekulisse am Alten Hafen neben dem Kulturspeicher bereits zahlreiche internationale Stars nach Würzburg gelockt.  
[www.hafensommer-wuerzburg.de](http://www.hafensommer-wuerzburg.de)



Panorama Ruhpolding Frühling  
© Ruhpolding Tourismus GmbH

## Ruhpolding

Ruhpolding ist ein besonderes Stück Bayern. Zwischen Chiemsee, Alpenvorland und Chiemgauer Alpen breitet die Natur ihre ganze Vielfalt aus.  
[TreffpunktDeutschland.de/ruhpolding](http://TreffpunktDeutschland.de/ruhpolding)



Eule © Peter Bruns

## Kinderkulturfest

27.07.2025, 13-17 Uhr, Würzburg

Zahlreiche Würzburger Kulturschaffende veranstalten ein buntes Fest auf dem Vorplatz und in den Räumen des Kulturspeichers. Familien und Kinder erwartet ein abwechslungsreiches Theater-, Musik- und Kreativprogramm. Eintritt frei.



Olympiagelände München  
© München Tourismus / Jan Saurer

## Olympiapark München

Der Olympiapark München ist ein beeindruckendes Zeugnis moderner Architektur und sportlicher Geschichte. Er wurde für die Olympischen Spiele 1972 errichtet und bietet heute eine Vielzahl an Freizeitmöglichkeiten.  
Spiridon-Louis-Ring 21, München



Instelsteig © Pierre-Johne  
Tourist-Information Pforzheim

## Pforzheim

Als fünftgrünste Stadt Deutschlands und Schmuck- und Uhrenmetropole ist Pforzheim bis heute bekannt für die Goldverarbeitung. Das Schmuckmuseum Pforzheim ist das weltweit einzige seiner Art.  
[TreffpunktDeutschland.de/pforzheim](http://TreffpunktDeutschland.de/pforzheim)



Wandern zur Burgruine Weißenstein ©  
Oberpfälzer Wald Landkreis Tirschenreuth  
Tourismusverband Ostbayern e.V.

## Oberpfälzer Wald

Der Oberpfälzer Wald im Osten Bayerns, an der Grenze zu Tschechien mit den Städten Tirschenreuth, Schwandorf, Weiden i.d. Opf. und Neustadt a.d. Waldnaab, ist etwas Besonderes. Hier finden sich viele Schätze der Natur: grüne Mittelgebirgslandschaft am grünen Band Europas, plätschernde Flüsse, Seen und Teichen, das ausgedehnte Naturparkland, sagenhafte geologische Besonderheiten und natürlich der Wald – urtümlich und ein wenig geheimnisvoll.

Man hat 1.001 Möglichkeiten für einen erlebnisreichen Urlaub und kulturell interessante Ausflüge. Ein geradezu perfekter Einstieg: das Oberpfälzer Freilandmuseum in Neusath-Perschen.  
[TreffpunktDeutschland.de/oberpfalzer-wald](http://TreffpunktDeutschland.de/oberpfalzer-wald)



© Tanja Hage, CC BY-SA, de /  
CC BY-SA / Tourist-Information Ulm/Neu-Ulm

## Ulmer Münster

Mit seiner beeindruckenden Höhe von 161,5 Metern besitzt es den höchsten Kirchturm der Welt. Der Bau begann im 14. Jahrhundert und dauerte fast 500 Jahre.  
Münsterplatz 21, Ulm

## WIR WISSEN, WORAUF ES ANKOMMT

Genau das richtige Hotel.

<h3>ERWARTEN SIE MEHR</h3> <div style="display: flex; justify-content: space-between;"> <div style="width: 30%;"> <p><b>ZIMMER</b></p> <ul style="list-style-type: none"> <li>• 186 Standardzimmer</li> <li>• Kostenfreies WLAN (Glasfaser)</li> <li>• Moderne Badezimmer</li> <li>• Bügelbrett und -brett</li> <li>• Auswahl unterschiedlicher Kissen</li> <li>• 40" LED-TV inkl. Google Chromecast</li> <li>• Effizienter Arbeitsbereich</li> <li>• USB-Steckdosen</li> <li>• 15" Safe inklusive Ladefunktion</li> <li>• Kaffee- und Tee-Station</li> <li>• Haartrockner</li> </ul> </div> <div style="width: 30%;"> <p><b>AUSSTATTUNG</b></p> <ul style="list-style-type: none"> <li>• Apple-Mac-Business-Corner</li> <li>• Kostenfreies WLAN (Glasfaser)</li> <li>• Tiefgarage</li> </ul> </div> <div style="width: 30%;"> <p><b>ESSEN &amp; TRINKEN</b></p> <ul style="list-style-type: none"> <li>• Reichhaltiges Express Start™ Frühstück sowie nach Wahl auch „Grab &amp; Go!“</li> <li>• 24 Stunden Service an unserer Lobbybar</li> </ul> </div> </div>	<p><b>VERANSTALTUNGEN</b></p> <ul style="list-style-type: none"> <li>• Meetingraum mit Tagungstechnik für bis zu 16 Personen</li> <li>• Bitte wenden Sie sich für ein individuelles Angebot an <a href="mailto:reservations@ihg-express-erlangen.de">reservations@ihg-express-erlangen.de</a></li> </ul>	<p><b>BREAKFAST HOURS</b></p> <ul style="list-style-type: none"> <li>• Montag bis Freitag 06.30 – 10.00 Uhr</li> <li>• Sa., So. und Feiertage 07.00 – 11.00 Uhr</li> </ul>
---	--	--

**ihg | ihg express | erlangen**  
 Güterbahnhofstraße 9, 91052 Erlangen  
 T: +49 (0) 9131 68198-0  
 F: +49 (0) 9131 68198-555  
[frontdesk@ihg-express-erlangen.de](mailto:frontdesk@ihg-express-erlangen.de)

Buchen Sie direkt bei uns und werden Sie  
**IHG® Rewards Club** Mitglied

EIN IHG HOTEL  
 ERLANGEN





© TIFN / Marius Hartinger

## Friedrichshafen

Die Stadt der Pioniere – mit Blick auf die Alpen und umgeben von Apfelbäumen bietet Ihnen Friedrichshafen einzigartige Erlebnisse für Ihre Auszeit am Bodensee. Hier können Sie den Zeppelin hautnah erleben. [TreffpunktDeutschland.de/friedrichshafen](http://TreffpunktDeutschland.de/friedrichshafen)



Wellenbad © Thermen Erding

## Therne Erding

Südseeparadies mitten in Bayern. In der größten Therme der Welt, der Therme Erding, erwartet die Besucher ein traumhaftes Urlaubsparadies unter Palmen. Unzählige Attraktionen rund um Rutschen, Saunieren, Thermal- und Wellenbaden bieten Erholung, Spaß und Action für alle Ansprüche. In der tropischen Therme lässt sich Wellness mit der ganzen Familie genießen. Für Adrenalin hingegen sorgt das Galaxy Erding, Europas größte Rutschenwelt, mit 28 spektakuläre Bahnen in 3 Schwierigkeitslevels. Ein Bad wie im echten Meer erleben die Besucher im türkisglitzernden Wellenbad. In den Wellnesswelten der VitalOase (textil) sowie der VitalTherme & Saunen (textilfrei) erwarten Gäste ab 16 Jahren einmalige Wohlfühlmomente. **Thermenallee 1-5, Erding**



Fußwallfahrt Pfingsten © H. Heine / Wallfahrts- und Tourismusbüro Altötting

## Altötting

Seit über 1250 Jahren ist die Stadt geistliches Zentrum Bayerns und über 500 Jahre der bedeutendste Marienwallfahrtsort im deutschsprachigen Raum.

[TreffpunktDeutschland.de/altoetting](http://TreffpunktDeutschland.de/altoetting)

**Fränkische Schweiz**

**Wandern, Radfahren – Übernachten bei uns**

**the niu**

**the niu Hop**

**Romantisch-lässiges Design-Hotel Forchheim**

Bahnhoofplatz 8 • 91310 Forchheim • +49 (0)9191 353 98 40 • [hop@the.niu.de](http://hop@the.niu.de)

**Holiday Inn Express**

**AN IHG HOTEL**

**Erlangen**

**Holiday Inn Express Erlangen**

**Erstklassiges internationales Hotel**

Güterbahnhofstraße 9 • 91052 Erlangen • +49 (0)9131 68 19 80 • [frontdesk@hi-express-erlangen.de](mailto:frontdesk@hi-express-erlangen.de)

# DA BISCHOFSHAIM SEIN

Wohlfühlen und genießen.



- Mountainbike- und Wanderzentrum
- staatlich anerkannter Erholungsort
- Holzschnitzerstadt
- historische Altstadt
- Kloster Kreuzberg
- Funpark 4-Seasons
- Rhöner Kulinarik

**Tourist-Information**  
Bischofsheim Ld.Rhön  
09772 9101-50  
[www.bischofsheim.info](http://www.bischofsheim.info)

Schlossplatz Stuttgart © Stuttgart-Marketing GmbH / Werner Dieterich

## Stuttgart

Diese Stadt verbindet Tradition und Moderne auf faszinierende Weise. Entdecken Sie das kulturelle Erbe Stuttgarts im Alten Schloss und für Autoliebhaber ein Muß, das Mercedes-Benz Museum und Porsche Museum. [TreffpunktDeutschland.de/stuttgart](http://TreffpunktDeutschland.de/stuttgart)

© Sepp Niederbuchner / NIEDERBUCHNER SEPP OED 1

## Traunstein

Am einfachsten und schönsten lässt sich Traunstein bei einer Stadtführung kennenlernen. Jeden Dienstag und Donnerstag um 11 Uhr startet der ca. zweistündige Stadtpaziergang, bei dem Sie in die Geschichte Traunsteins eintauchen. Der Rundgang führt zu historischen Plätzen und Sehenswürdigkeiten. Traunstein bietet Ihnen ein Einkaufserlebnis in schöner Atmosphäre – denn Traunstein hat Flair. Die meist kleinen, persönlichen Geschäfte in Traunstein überzeugen mit Kompetenz, Freundlichkeit und Qualität. Regionale Produkte mit hoher Qualität bieten Ihnen der Wochenmarkt und Bauernmarkt auf dem Stadtplatz. Mit der kostenlosen Stadtpaziergangs-App ist das Erkunden der Stadt auf eigene Faust möglich. [TreffpunktDeutschland.de/traunstein](http://TreffpunktDeutschland.de/traunstein)

© Erlebnispark Meeresaquarium GmbH

## Meeresaquarium Zella-Mehlis

Im Meeresaquarium locken Krokodile, Haie und viele exotische Meeresbewohner rund 400.000 Besucher pro Jahr an. Damit ist der Erlebnispark Thüringens Besuchermagnet Nummer eins. **Beethovenstraße 16, Zella-Mehlis**



# Südliches Allgäu

## Wandergenuss für Groß und Klein

Entdecke die malerische Landschaft des Südlichen Allgäus mit seinen fünf charmanten Orten: Eisenberg, Hopferau, Roßhaupten, Rieden am Förggensee und Rückholz. Sanfte Hügel, saftige Wiesen und glitzernde Seen schaffen eine idyllische Kulisse für Erholung und Aktivität. Ob entspannter Spaziergang oder sportliche Herausforderung – hier kannst du die Natur in all ihren Facetten genießen.

### Eisenberg Burgenwanderung



Erkunde auf einer 5,4 km langen Wanderung die faszinierende Geschichte des Mittelalters. Die Tour führt dich zu den beeindruckenden Burgruinen Hohenfreyberg und Eisenberg, von denen aus du ein atemberaubendes Bergpanorama genießen kannst. Ein Abstecher ins Burgenmuseum rundet das Erlebnis ab.

### Hopferau Panoramarunde

Diese 11,5 km lange Rundtour begeistert mit wunderbaren Ausblicken auf das

Voralpenland. Zahlreiche Ruhebänke laden zum Verweilen und Genießen der Landschaft ein.



Eine Pause am Tretbecken bietet die Möglichkeit, die Füße zu kühlen. Wer möchte, kann einen Abstecher zum geschichtsträchtigen Schloss Hopferau machen.

### Rieden am Förggensee Sentenbergrunde

Die 4,1 km lange, kinderwagenfreundliche Route verläuft zu einem Drittel direkt am Ufer des Förggensees. Genieße die traumhafte Aussicht auf den See mit dem dahinterliegenden

Bergpanorama. Unterwegs gibt es mehrere Bademöglichkeiten – perfekt für eine erfrischende Pause.



### Roßhaupten Drachweg

Speziell für Familien konzipiert, führt dieser 2,2 km lange Sagen- und Erlebnisweg zu liebevoll gestalteten Stationen, die die Fantasie beflügeln. Verschiedene Varianten der Tour ermöglichen eine individuelle Gestaltung des Wandererlebnisses.



### Rückholz 5-Seen-Runde

Die 11,5 km lange Wanderung ist typisch für das Alpenvorland: Sie führt durch saftig grüne Wiesen

und dichte Wälder, bietet traumhafte Bergblicke und passiert zahlreiche Weiher und Seen. Entdecke seltene Pflanzen am Wegesrand oder gönne dir eine erfrischende Abkühlung.



Weitere Informationen zu diesen und anderen Wanderungen erhältst du in den Tourist-Informationen der fünf Orte. Lieber mit dem Rad unterwegs? Auch für Radfahrer gibt es zahlreiche Touren. Hol dir die Karte „Radeln und Wandern im Südlichen Allgäu“, die einen Überblick über die schönsten Rad- und Wanderrouten bietet.

Südliches Allgäu  
Telefon:  
08362 5059978



WWW.SUEDLICHES-ALLGAEU.DE

Und wohin geht's im nächsten Urlaub.

## MUSEUMS-GUIDE

# Die Vielfalt der Deutschen Museums-landschaft



© Besucher in der Alten Pinakothek, © München Tourismus, Luis Gervasi

© Fichtelgebirgsmuseum Wunsiedel

## Ein Fenster in Geschichte, Kunst und Kultur

Deutschland ist weltweit bekannt für seine reiche und facettenreiche Museumslandschaft, die jedes Jahr Millionen von Besuchern anzieht. Ob in den Metropolen wie Berlin oder in kleineren Städten wie Weimar – die Museen des Landes bieten eine außergewöhnliche Vielfalt an Ausstellungen und Sammlungen, die es ermöglichen, in die unterschiedlichsten Aspekte der Kunst, Kultur, Geschichte, Wissenschaft und Technik einzutauchen. Von weltberühmten Museen wie dem Pergamonmuseum in Berlin oder der Alten Pinakothek in München, die Meisterwerke der klassischen Kunst präsentieren, bis hin zu regionalen Spezialmuseen wie dem Fränkischen Freilandmuseum oder dem

Deutschen Pinsel- und Bürstenmuseum, die einzigartige Geschichten und Traditionen bewahren, spiegeln die Museen das kulturelle Erbe und die Vielfalt Deutschlands wider.

Jedes Museum erzählt seine eigene Geschichte, ob es die Naturwissenschaften im Museum für Naturkunde in Berlin, die Musikwelt im Richard-Wagner-Museum in Bayreuth oder die Geschichte des Weihnachtsfestes im Deutschen Weihnachtsmuseum in Rothenburg ob der Tauber betrifft. Diese Einrichtungen sind nicht nur Wissensquellen, sondern auch Orte der Begegnung, die Traditionen bewahren und zugleich neue Perspektiven eröffnen.



Noch mehr Museen und Ausstellungen auf [www.treffpunktdeutschland.de/museen](http://www.treffpunktdeutschland.de/museen)

# KUNST MUSEEN



© Stefan Meyer

## Albrecht-Dürer-Haus

Ab 1509 lebte in diesem Haus Albrecht Dürer. Das GraphischeKabinett zeigt in Wechselausstellungen die reichen Bestände der Kunstsammlungen, und der Dürer-Saal präsentiert wertvolle Kopien von Dürers Gemälden. Albrecht-Dürer-Straße 39, Nürnberg

## Alte Pinakothek



© München Tourismus / Luis Gervasi

Europäische Malerei vom 14. bis 18. Jahrhundert. Alte Pinakothek gehört zu den bedeutendsten Museen Europas. Ein Hauptwerk der Malerei reiht sich an das andere, nicht wenige können Weltrang beanspruchen. 700 Gemälde sind insgesamt ausgestellt. Neben der altdeutschen Malerei mit Werken von Altdorfer, Dürer oder Grünewald und den kostbaren Tafeln der altniederländischen Malerei, unter denen der »Columba-Altar« Van der Weyden heraussticht, ist die italienische Malkunst mit Leonardo, Raphael, Tizian und Tiepolo glanzvoll vertreten. Das Herzstück der Alten Pinakothek bildet die grandiose Rubens-Sammlung, die sich um das monumentale »Große Jüngste Gericht« des flämischen Malerfürsten gruppiert.

Barer Straße 27, München



© München Tourismus / Christian Kasper



© Alte Pinakothek



© Vereinigung Kunstschaffender Unterfrankens e.V. (VKU)

## Das Spitäle

Imposante Säulen umrahmen den Eingang dieser kleinen Kirche, in dezenter Schrift lesen Sie das Schild »Kunst-Galerie«! Treten Sie ein und lassen Sie sich überraschen von der modernen Innenarchitektur. Zeller Straße 1, Würzburg



© Achim Bühler, Concept Visuell

## Fränkische Galerie

Die Fränkische Galerie präsentiert auf 1.000 Quadratmetern Ausstellungsfläche eine herausragende Auswahl von 220 Meisterwerken der Malerei und Skulptur aus Spätgotik und Renaissance in Franken. Festung 1, Kronach



Gemäldegalerie Dachau  
© Günter Standl / Stadt Dachau

### Gemäldegalerie Dachau

Das Museum im Herzen der Altstadt dokumentiert mit ca. 200 Landschaftsbildern und einigen ausgewählten Skulpturen die Entstehung und Entwicklung der Künstlerkolonie Dachau.  
Konrad-Adenauer-Straße 3, Dachau



© Detlef Danitz

### Germanisches Nationalmuseum

Das Germanische Nationalmuseum in Nürnberg ist das größte kulturhistorische Museum im deutschsprachigen Raum. Die Exponate reichen von der Frühzeit bis in die Gegenwart. Gegründet wurde die Sammlung 1852. Dem Museum angeschlossen sind verschiedene Archive und Bibliotheken. Auch das Gebäude spiegelt den Wandel der Zeit wider. Den Gebäudekern bildet das ehemalige Kartäuserkloster, das über die Jahre immer weiter ergänzt wurde. Nach dem Zweiten Weltkrieg wurde der Gebäudekomplex überbaut, wobei einige alte Gebäudeteile zum Teil erhalten und integriert wurden.  
Kartäusergasse 1, Nürnberg



© Neues Museum / Annette Kradisch

### Staatliches Museum für Kunst und Design Nürnberg

Das Neue Museum ist ein Haus der ästhetischen Erfahrung. Zeitgenössische Kunst und modernes Design auf über 3.000 m<sup>2</sup> werden hier in luftig hellen Räumen präsentiert.  
Luitpoldstraße 5, Nürnberg



Schloss Galerie Saal  
© Dietmar Denger

### Staatsgalerie Flämische Barockmalerei

Die Bayerischen Staatsgemäldesammlungen verfügen über die größte Sammlung der Schule der flämischen Barockmalerei. 170 Meisterwerke sind in der Alten Pinakothek ausgestellt.  
Residenzstraße 2, Neuburg a.d.D.



© Stuttgart-Marketing GmbH / Werner Dieterich

### Kunstmuseum Stuttgart

Das Kunstmuseum Stuttgart ist ein Kunstwerk für sich. Tagsüber beeindruckt der 26m hohe Glaswürfel. Die Sammlung umfasst über 15.000 Exponate, vom ausgehenden 18. Jahrhundert bis in die Gegenwart.  
Kleiner Schloßplatz 1, Stuttgart

**Franck-Haus** Marktheidenfeld  
**Kleine Museum – Kultur auf der Peunt** Weißenstadt  
**Felix-Müller-Museum** Neunkirchen  
**Filialgalerie der Bayerischen Staatsgemäldesammlungen** Füssen  
**Glyptothek München**  
**Antikensammlung** München  
**Haus Wahnfried** Bayreuth  
**Haus der Kunst** München  
**Humboldt Forum** Berlin  
**Internationales Künstlerhaus Villa Concordia** Bamberg  
**KOENIGMuseum** Landshut  
**Knauf-Museum** Iphofen  
**Kunsthalle Schweinfurt** Schweinfurt  
**Kunsthalle Weishaupt** Ulm  
**Kunsthau Lipp** Bad Hindelang  
**Kunsthau Reitbahn 3** Ansbach  
**Kunstmuseum Bayreuth** Bayreuth  
**Leo-Weismantel Museum** Burgsinn

**Ludwig-Doefler-Museum** Schillingsfürst  
**MUCA** München  
**Museum Brandhorst** München  
**Museum Moderner Kunst Wörlen** Passau  
**Museum Villa Stuck** München  
**Museum im Kulturspeicher** Würzburg  
**Palais Stutterheim - Kunstpalais** Erlangen  
**Pinakothek der Moderne** München  
**Sammlung Schack** München  
**Staatsgalerie Stuttgart** Stuttgart  
**Städtische Galerie im Lenbachhaus** München  
**Städtische Galerie im Kulturforum Klosterkirche** Traunstein

Weitere Informationen zu diesen und anderen Kunstmuseen finden Sie hier:  
[treffpunktdeutschland.de/museen-kunst](http://treffpunktdeutschland.de/museen-kunst)



## Jüdisches Museum Franken

- Anzeige -



© Jüdisches Museum Franken, Filmstill  
buchstabenschubser, Potsdam



© Enno Kapitza



© Christian Schuster

Franken war eine bedeutende Wiege jüdischen Lebens in Süddeutschland. In diese fast tausendjährige jüdische Geschichte gibt das Jüdische Museum Franken faszinierende Einblicke und lädt an seinen drei Standorten in Fürth, Schnaittach und Schwabach ein zu einer Zeitreise durch die Vielfalt fränkisch-jüdischen Lebens von seinen Anfängen bis zur Gegenwart. An allen drei Standorten vertieft das JMF in jährlich wechselnden Ausstellungen Einzelaspekte jüdischen Lebens. Ebenfalls an allen Standorten bietet das Museum Stadt- und Museumsführungen zu unterschiedlichen Themenschwerpunkten als buchbare und offene Angebote an. In Fürth und Schnaittach führt das JMF auch durch die Jüdischen Friedhöfe.

Alle drei Museen befinden sich in historischen Baudenkmalern aus dem 16. bis 18. Jahrhundert. Sie besitzen begehbare Laubhütten und Ritualbäder, die bis heute erhalten geblieben sind. Zusammen mit den umfangreichen Sammlungen von Judaika und Alltagsgegenständen vermitteln

die Museen ein anschauliches Bild des jüdischen Lebens in Franken – vom städtischen bis hin zum ländlichen Milieu, von seinen Anfängen bis heute.

Das Jüdische Museum Franken in Fürth stellt die Geschichte der Juden in Fürth und Franken in einem Spannungsfeld zwischen Heimat und Exil, Tradition und Anpassung, Vernichtung und Neubeginn dar. Dies bildet den Kern des Dauerausstellungsbereiches. In Schnaittach besteht mit dem Gebäudekomplex der 1570 erbauten und 1735 erweiterten Synagoge, dem Ritualbad sowie dem Rabbiner- und Vorsängerhaus ein in dieser Art in Deutschland einmaliges Ensemble. Ebenso einzigartig ist die Laubhütte im Schwabacher Museum, die eine symbolreiche Wandmalerei mit den Szenen einer Hasenjagd aufweist – bisher in keiner anderen Laubhütte Europas gefunden.

Mehr zu aktuellen Wechselausstellungen, Veranstaltungen und Führungen finden Sie auf [www.juedisches-museum.org](http://www.juedisches-museum.org)



Einkaufsstützenorgel  
© Luftmuseum Amberg

## Luftmuseum

Besucher können interaktive Exponate und Installationen erkunden, die die physikalischen Eigenschaften der Luft, ihre Nutzung in der Kunst und ihre Bedeutung für das tägliche Leben veranschaulichen.  
Eichenforstgäßchen 12, Amberg



© Tourist-Information  
Schweinfurt 360° / Florian Trykowski

## Museum Georg Schäfer

Das Museum Georg Schäfer präsentiert die bedeutendste Privatsammlung der Kunst des 19. Jahrhunderts im deutschsprachigen Raum: Gemälde und Arbeiten auf Papier vom ausgehenden 18. bis zum Beginn des 20. Jahrhunderts.  
Brückenstraße 20, Schweinfurt

# DIE MUSEEN DER STADT NÜRNBERG

[museen.nuernberg.de](http://museen.nuernberg.de)



Promotion  
Barockvestibül im Stadtmuseum im Fembo-Haus © Erich Malter

## Stadtmuseum im Fembo-Haus

Kaufmannshaus, patrizisches Wohnpalais, Landkartenverlag – das zwischen 1591 und 1596 errichtete Fembo-Haus hatte schon viele Gesichter. Seit 1953 dient Nürnbergs einziges erhaltenes großes Kaufmannshaus der Spätrenaissance als Stadtmuseum.  
Burgstraße 15, 90403 Nürnberg



BesucherInnen Riemenschneider  
© Museum für Franken

## Museum für Franken

Festungsblick und Kunstgenuss. Das Museum zu einer Entdeckungsreise in vergangene Zeiten ein. Gezeigt wird die weltweit größte Riemenschneider-Sammlung mit über 80 Werken des mittelalterlichen Bildhauers.  
Festung Marienberg, Würzburg



© Touristikamt Kur & Kultur Ottobeuren

## Museum für zeitgenössische Kunst Diether Kunerth

Neben dem Namensgeber Diether Kunerth bespielen namhafte deutsche und internationale Künstler in wechselnden Ausstellungen das Museum.  
Marktplatz 14a, Ottobeuren

## Memorium Nürnberger Prozesse

Im Schwurgerichtssaal des Nürnberger Justizpalasts wurde Weltgeschichte geschrieben. Vom 20. November 1945 bis 1. Oktober 1946 mussten sich hier führende Vertreter des nationalsozialistischen Regimes vor einem internationalen Gericht für ihre Taten verantworten. Bis heute ist der Saal 600 ein symbolträchtiger Ort. Im Dachgeschoss des Schwurgerichtsgebäudes befindet sich eine Informations- und Dokumentationsstätte.

Bärenschanzstraße 72, Nürnberg



Wachstube im Historischen Kunstbunker © Uwe Kabelitz

## Historischer Kunstbunker

Kurz vor dem Ausbruch des Zweiten Weltkriegs wurde einer der Felsenkeller unter dem Nürnberger Burgberg zu einem massiven Kunstbunker ausgebaut. Darin überdauerten einige der bedeutendsten Nürnberger Kunstwerke.

Ob. Schmiedgasse 52, Nürnberg

# HISTORISCHE MUSEEN



© Alpsee Immenstadt Tourismus GmbH

## Allgäuer Bergbauernmuseum

Das auf über 1000 m gelegene Freilichtmuseum entführt den Besucher vor einer traumhaften Bergkulisse in die Welt der Allgäuer Bergbauern vor 200 Jahren.  
Diepolz 44, Immenstadt



Kinderführung im Spielzeugmuseum © KPZ Nürnberg

## Spielzeugmuseum

Seit dem Mittelalter ist Nürnberg als Stadt des Spielzeugs bekannt. Das weltberühmte Museum präsentiert auf 1.400 m<sup>2</sup> faszinierende Exponate von der Antike bis zur Gegenwart und bietet spannende Einblicke in die Lebenswelten vergangener Jahrhunderte. Zu bestaunen sind Puppen, Kaufläden, Zinnfiguren, Blechspielzeug, traditionelles Holzspielzeug und eine Modellbahnanlage der Spur S. Auch moderne Klassiker wie Lego, Barbie, Playmobil oder Matchbox sind vertreten. Ein fantasievoller Kinderbereich im Dachgeschoss kann für Geburtstagsfeiern gemietet werden. Im Sommer laden ein großer Spielplatz und das Café im idyllischen Innenhof zum Verweilen ein. Audioguides und eine Bilderrallye machen den Besuch für Groß und Klein zu einem besonderen Erlebnis.

61 Karlstraße 13-15, Nürnberg



© Ulrike Berninger

## Museum Tucherschloss und Hirsvogelsaal

Hier wird die Welt der Nürnberger Handelsfamilien des 16. Jahrhunderts lebendig. Die Sammlung aus dem Besitz der Patrizierfamilie Tucher zeigt wertvolle Möbel, Tapisserien, Gemälde und Kunsthandwerk.

Hirschelgasse 9-11, 90403 Nürnberg



© Tourismusverbandes Ostbayern e.V. / Florian Trykowski

## Archäologiepark Altmühltal

Eine spannende Zeitreise erwartet sie im größten und jederzeit kostenlos zugänglichen Archäologiepark Europas. Auf insgesamt 40 km und an 18 Stationen wird Archäologie im wahrsten Sinne des Wortes erlebbar.  
Zwischen Kelheim und Riedenburg



© Archäologische Staatssammlung / Stefanie Friedrich

## Archäologische Staatssammlung

Die nach umfassender Renovierung erst im Frühjahr 2024 wieder eröffnete Archäologische Staatssammlung macht archäologische Funde und deren Geschichte auf faszinierende Weise erlebbar.  
Lerchenfeldstraße 2, München



© Christine Dierenbach

## Albrecht-Dürer-Haus

Ab 1509 wohnte und arbeitete Albrecht Dürer, Deutschlands berühmtester Maler, fast 20 Jahre lang in dem Fachwerkhäuser und das einzige Künstlerhaus aus dem 15. Jahrhundert, das sich in Nordeuropa erhalten hat.  
Albrecht-Dürer-Straße 39, Nbg.



Kempten APC  
© Dominik Berchtold

## Archäologischer Park Cambodunum

Die Ausgrabungen im Archäologischen Park Cambodunum (APC) - bestehend aus Tempelbezirk, Kleinen Thermen und Gelände von ehemaligem Forum und Basilika - zeugen von der einstigen Römerstadt Cambodunum.  
Cambodunumweg 3, Kempten



© München Tourismus / Anna-Lena Zintel

## Bayerisches Nationalmuseum

Der erste Gebäudeteil war das „Museum fünf Kontinente“, das 1867 eröffnet wurde. Neben Informationen zur Geschichte Bayerns seit dem frühen Mittelalter beherbergt das Museum eine volkskundliche Sammlung und eine Krippenausstellung.  
Prinzregentenstraße 3, München

# NATURKUNDE MUSEEN



© München Tourismus / Sigi Müller

## Alpinen Museum

Gegründet wurde das Museum 1907. Das Alpenmuseum beherbergt neben wechselnden Sonderausstellungen auch eine Dauerausstellung mit dem Schwerpunkt Tourismus in den Alpen.  
Praterinsel 5, München



© Enno Kapitza

## Jüdisches Museum Franken

Einzige Spuren fränkisch-jüdischen Lebens lassen sich im Jüdischen Museum Franken (JMF) entdecken. An seinen drei Standorten lädt es zu einer Zeitreise von den Anfängen jüdischer Kultur bis zur Gegenwart ein.  
Fürth, Schnaittach, Schwabach



© Christoph Düpper / Landesmuseum Württemberg

## Landesmuseum Württemberg

Heute beherbergt das Alte Schloss mit seinem prächtigen Arkadenhof das Landesmuseum Württemberg. Dessen hochkarätige Sammlungen laden ein zu einem Streifzug durch die württembergische und europäische Geschichte.  
Schillerpl. 6, Stuttgart



© Stadt Illertissen

## Bayerisches Bienenmuseum

In den Räumen des Museums können kleine und große Bienenforscher eine Bienenkönigin, Arbeiterinnen und Drohnen in einem gläsernen Schaubienenstock studieren und das rege Treiben auf den Waben beobachten.  
Schloßallee 23, Illertissen



© Dinosaurier-Park Altmühltal GmbH

## Dinosaurier-Museum Altmühltal

Hier überraschen mehr als 70 Nachbildungen der Urzeitgiganten in Lebensgröße. Beim Fossilenschlagen in der Mitmachhalle gehen alle mit Hammer und Meißel auf die Suche nach echten Versteinerungen.  
Dinopark 1, Denkendorf



Willkommen im Kloster Heidenheim  
in Altmühlfranken

### Erleben Sie Geschichte und Kultur

- Entdecken Sie spannende Klostergeschichte und erleben Sie Konzerte, Filme, Kunst und Literatur in einzigartiger Umgebung.

### Finden Sie Ruhe und Besinnung

- Erfahren Sie Kloster Heidenheim als Ort der Stille und des Gebets und sammeln Sie neue Impulse in unseren Seminaren.

### Entdecken Sie Köstlichkeiten und schöne Dinge

- Sehen Sie sich in unserem Klosterladen um und entdecken Sie die Produkte unserer Reihe „Edition Kloster Heidenheim“.



Kloster Heidenheim in Altmühlfranken  
Ringstraße 8, 91719 Heidenheim  
Telefon: 09833 7709 888  
E-Mail: info@kb-hdh.de  
www.kloster-heidenheim.eu

# FASZINATION KAISER PFALZ

4 MUSEEN UNTER 2 DÄCHERN.

**PFALZMUSEUM FORCHHEIM**  
[www.kaiserpfalz.forchheim.de](http://www.kaiserpfalz.forchheim.de)



## Pfalzmuseum Forchheim

Im Herzen der historischen Altstadt Forchheims liegt die Kaiserpfalz mit ihren kostbaren Wandmalereien aus dem späten 14. Jahrhundert. Sie beherbergt das Pfalzmuseum mit seinen vier Spezialmuseen: das Archäologiemuseum Oberfranken, das Stadtmuseum, das Trachtenmuseum und das Erlebnismuseum Rote Mauer.

Die Kaiserpfalz ist „Kulturpfalz“: Sonderschauen, Konzerte, Theater, Kunsthandwerkermarkt, Afrika Kulturtag und museumspädagogische Programme machen die Kaiserpfalz zum Ort des Lernens und der Begegnung.

Kapellenstr. 16  
91301 Forchheim  
Tel: 09191/714-327  
Fax: 09191/714-375  
kaiserpfalz@forchheim.de





## DIE GESCHICHTE DER PHOTOGRAPHIE

Die „SAMMLUNG KURT TAUBER“ ist eine der umfangreichsten Ausstellungen von historischen Photographica aus der ganzen Welt. Mit mehr als 30.000 Sammlungsstücken spiegelt sie mit ca. 8.000 Exponaten in der Ausstellung die Geschichte der Photographie bis in die heutige Zeit perfekt wider.

- Von der Spionagekamera bis zur 4,40 Meter langen Riesenkamera
- Hochgeschwindigkeitskamera mit bis zu 40.000 Bildern/Sekunde
- Original-Fotogeschäft aus den 1950er Jahren
- und vieles mehr

Kostenloser Audioguide für Ihr Smartphone (WLAN-Hotspot)

### BESUCHERADRESSE:

Schulstraße 8, 91287 Plech

[www.kameramuseum.de](http://www.kameramuseum.de) | Mail: [info@kameramuseum.de](mailto:info@kameramuseum.de)

Tel: +49 (0)9244 9825499

Geöffnet an Sonntagen von 11 bis 17 Uhr

Einlass bis 16 Uhr. Dezember und Januar geschlossen

Barrierefrei, Parkplätze direkt am Museum.

Eintrittspreise: Erwachsene 4,50 €, Kinder und ermäßigt 3,00 €, Gruppen ab 10 Pers. 3,50 €/Pers., Gebühr außerhalb der Öffnungszeit 25 €. Führung auf Anfrage.

Für den Audioguide Smartphone bitte mit Ohrhörer mitbringen.

**Historisches Museum Bamberg** Altes Schulhaus - **Stadtmuseum Weiden** Archäologie Museum und Museum für Grenzgänger Bad Königshofen **Archäologisches Fenster** Bad Windsheim **Archäologisches Museum Kelheim** **Archäologisches Museum Rimpar** **Archäopark Vogelherd** Niederstötzingen **Bauernmuseum Bamberger Land** Frensdorf **Bezirksmuseum Dachau** **Brückenturm-Museum** Regensburg **Jüdisches Museum** Ermreuth **Dokumentationszentrum Hainbergkaserne** Mellrichstadt **Dokumentationszentrum Reichsparteitagsgelände** Nürnberg **Fichtelgebirgsmuseum** Wunsiedel **Freilandmuseum Grassemann** Warmensteinach **Fränkisches Schweiz-Museum** Tüchersfeld **Pottenstein Fränkisches Freilandmuseum** Bad Windsheim **Fränkisches Museum** Feuchtwangen **Fugger und Welser Erlebnismuseum** Augsburg **Gasometer** Pforzheim **Geschichtsscheune** Iphofen **Gollachgaumuseum** Uffenheim **Grafschaftsmuseum** Wertheim **Haus der Geschichte** Stuttgart **Haus der Geschichte** Dinkelsbühl **Heimat-Handwerksmuseum**

Bad Hindelang **Heimatkundliche Sammlung** Gößwein **Heimatmuseum** Langenzenn **Heimatmuseum** Höchststadt a.d.A. **Heimatmuseum** Buchenberg **Heimatmuseum** Bad Soden-Salmünster **Heimatmuseum** Ebermannstadt **Heimatmuseum** Ebern **Heimatmuseum** Oettingen **Heimatmuseum** Mellrichstadt **Holz-knechtmuseum** Ruhpolding **Humboldt Forum** Berlin **Jüdisches Kulturmuseum** Veitshöchheim **Jüdisches Museum** Creglingen **Jüdisches Museum** Schnaittach **Jüdisches Museum** Franken Schwabach **Pfalzmuseum** Forchheim **Kempten-Museum** Kempten **Kirchenburgmuseum** Mönchsodheim **Iphofen Klostermuseum** der **Benediktinerabtei** Ottobeuren **Limesmuseum** Aalen **Lindenbaummuseum** Neudrossenfeld **Lindleinturm** Creglingen **Museum Malerwinkelhaus** Marktbreit **Markgrafenmuseum** Ansbach **Maximilianmuseum** Augsburg **Memorium** Nürnberg **Mittelalterliches Kriminalmuseum** Rothenburg o.d.T. **Mittelschwäbisches Heimatmuseum** Krumbach **Museen Schloss Aschach** Bad Bocklet

**Museum Barockscheune** Volkach **Museum Bayerisches Vogtland** Hof **Museum Herrenmühle** Hammelburg **Museum Hofmühle** Immenstadt **Museum Illertissen** Illertissen **Museum Kloster** Banz **Bad Staffelstein Museum** Lothar Fischer **Neumarkt Museum** Oberschönenfeld **Gessertshausen Museum** Schwarzes Ross **Hilpoltstein Museum** Segeum **Segnitz Museum** Steinau **Steinau a.d.S. Museum** Treuchtlingen **Treuchtlingen Museum** Wolfram **von Eschenbach** Wolframs-Eschenbach **Museum Zusmarshausen** Zusmarshausen **Museum der Bayerischen Geschichte** Regensburg **Trachtenmuseum** Ochsenfurt **Gäubodenmuseum** Straubing **Handwerkermuseum** Deggendorf **Museum der Stadt** Füssen **Füssen MUGS** Schwabmünchen **Museumsdorf** Tann **Münchner Stadtmuseum** München **Brunnenhausmuseum** Schillingen **Priener Heimatmuseum** Prien **Privates DDR-Grenzmuseum** Ehrenberg **Lochgefängnis** Nürnberg **Reichsstadtmuseum** Weißenburg **Reichsstadtmuseum** Ochsenfurt

**Rothenburg Museum** Rothenburg **Römer Museum** Coburg **Museum Eisfeld** Eisfeld **Museum Schloss Fasanerie** Fulda **Schlussmuseen** Rimpar **Schlussmuseum** Schillingsfürst **Museum** Burgau **Schlussmuseum** Neuburg a.d.D. **Schulmuseum** Friedrichshafen **Staatl. Museum** Agyptischer Kunst München **SadtPalais** Stuttgart **Stadtmuseum** Bad Staffelstein **Stadtmuseum** Deggendorf **Stadtmuseum** Erlangen **Stadtmuseum** Pforzheim **Stadtmuseum** Schwabach **Stadtmuseum** Nürnberg **Tachauer Heimatmuseum** Weiden **Theres-Neumann-Museum** Konnersreuth **Tölzer Stadtmuseum** Bad Tölz **Veste Coburg** Coburg **Sisi-Schlöss** Aichach **Wallfahrtsmuseum** Altötting **Weißes Schloss** Heroldsberg **Wilfried-Büttner-Museum** Jüchen **Grabfeld Wittelsbacher** Schloss Friedberg

Weitere Informationen zu diesen und anderen Historischen Museen finden Sie hier: [treffpunktdeutschland.de/museen-historisch](http://treffpunktdeutschland.de/museen-historisch)



## 50 Jahre playmobil®

Die Firmengeschichte hinter dem Welterfolg

In ihrer Geburtsstadt wird ihr **50. Geburtstag** im Zirndorfer Museum mit einer Sonderausstellung gefeiert.

Diese zeichnet ihren Aufstieg zum Kultspielzeug nach und lädt zugleich zu einer Reise durch die Geschichte der Zirndorfer Firma geobra Brandstätter ein, die bis ins Jahr 1876 zurückreicht.



Bis 30. März 2025 • Di. - So. 11 - 16 Uhr  
Spitalstr. 2 • 90513 Zirndorf • [www.museum.zirndorf.de](http://www.museum.zirndorf.de)

### Das Stadtmuseum zeigt mit einmaligen Objekten sowie Medien- und Duftstationen die Entwicklung Fürths vom kleinen Marktflecken zur modernen Großstadt.

Eine VR-Brille ermöglicht die Fahrt durch das Fürth des 18. Jahrhunderts. Mit Führungen, Sonderausstellungen, kulturellen Veranstaltungen und Mitmach-Aktionen bietet das Museum Anreize auf immer neue Besuche.



**Historisches Museum Bamberg** Altes Schulhaus - **Stadtmuseum Weiden** Archäologie Museum und Museum für Grenzgänger Bad Königshofen **Archäologisches Fenster** Bad Windsheim **Archäologisches Museum Kelheim** **Archäologisches Museum Rimpar** **Archäopark Vogelherd** Niederstötzingen **Bauernmuseum Bamberger Land** Frensdorf **Bezirksmuseum Dachau** **Brückenturm-Museum** Regensburg **Jüdisches Museum** Ermreuth **Dokumentationszentrum Hainbergkaserne** Mellrichstadt **Dokumentationszentrum Reichsparteitagsgelände** Nürnberg **Fichtelgebirgsmuseum** Wunsiedel **Freilandmuseum Grassemann** Warmensteinach **Fränkisches Schweiz-Museum** Tüchersfeld **Pottenstein Fränkisches Freilandmuseum** Bad Windsheim **Fränkisches Museum** Feuchtwangen **Fugger und Welser Erlebnismuseum** Augsburg **Gasometer** Pforzheim **Geschichtsscheune** Iphofen **Gollachgaumuseum** Uffenheim **Grafschaftsmuseum** Wertheim **Haus der Geschichte** Stuttgart **Haus der Geschichte** Dinkelsbühl **Heimat-Handwerksmuseum**

Bad Hindelang **Heimatkundliche Sammlung** Gößwein **Heimatmuseum** Langenzenn **Heimatmuseum** Höchststadt a.d.A. **Heimatmuseum** Buchenberg **Heimatmuseum** Bad Soden-Salmünster **Heimatmuseum** Ebermannstadt **Heimatmuseum** Ebern **Heimatmuseum** Oettingen **Heimatmuseum** Mellrichstadt **Holz-knechtmuseum** Ruhpolding **Humboldt Forum** Berlin **Jüdisches Kulturmuseum** Veitshöchheim **Jüdisches Museum** Creglingen **Jüdisches Museum** Schnaittach **Jüdisches Museum** Franken Schwabach **Pfalzmuseum** Forchheim **Kempten-Museum** Kempten **Kirchenburgmuseum** Mönchsodheim **Iphofen Klostermuseum** der **Benediktinerabtei** Ottobeuren **Limesmuseum** Aalen **Lindenbaummuseum** Neudrossenfeld **Lindleinturm** Creglingen **Museum Malerwinkelhaus** Marktbreit **Markgrafenmuseum** Ansbach **Maximilianmuseum** Augsburg **Memorium** Nürnberg **Mittelalterliches Kriminalmuseum** Rothenburg o.d.T. **Mittelschwäbisches Heimatmuseum** Krumbach **Museen Schloss Aschach** Bad Bocklet

**Museum Barockscheune** Volkach **Museum Bayerisches Vogtland** Hof **Museum Herrenmühle** Hammelburg **Museum Hofmühle** Immenstadt **Museum Illertissen** Illertissen **Museum Kloster** Banz **Bad Staffelstein Museum** Lothar Fischer **Neumarkt Museum** Oberschönenfeld **Gessertshausen Museum** Schwarzes Ross **Hilpoltstein Museum** Segeum **Segnitz Museum** Steinau **Steinau a.d.S. Museum** Treuchtlingen **Treuchtlingen Museum** Wolfram **von Eschenbach** Wolframs-Eschenbach **Museum Zusmarshausen** Zusmarshausen **Museum der Bayerischen Geschichte** Regensburg **Trachtenmuseum** Ochsenfurt **Gäubodenmuseum** Straubing **Handwerkermuseum** Deggendorf **Museum der Stadt** Füssen **Füssen MUGS** Schwabmünchen **Museumsdorf** Tann **Münchner Stadtmuseum** München **Brunnenhausmuseum** Schillingen **Priener Heimatmuseum** Prien **Privates DDR-Grenzmuseum** Ehrenberg **Lochgefängnis** Nürnberg **Reichsstadtmuseum** Weißenburg **Reichsstadtmuseum** Ochsenfurt

**Rothenburg Museum** Rothenburg **Römer Museum** Coburg **Museum Eisfeld** Eisfeld **Museum Schloss Fasanerie** Fulda **Schlussmuseen** Rimpar **Schlussmuseum** Schillingsfürst **Museum** Burgau **Schlussmuseum** Neuburg a.d.D. **Schulmuseum** Friedrichshafen **Staatl. Museum** Agyptischer Kunst München **SadtPalais** Stuttgart **Stadtmuseum** Bad Staffelstein **Stadtmuseum** Deggendorf **Stadtmuseum** Erlangen **Stadtmuseum** Pforzheim **Stadtmuseum** Schwabach **Stadtmuseum** Nürnberg **Tachauer Heimatmuseum** Weiden **Theres-Neumann-Museum** Konnersreuth **Tölzer Stadtmuseum** Bad Tölz **Veste Coburg** Coburg **Sisi-Schlöss** Aichach **Wallfahrtsmuseum** Altötting **Weißes Schloss** Heroldsberg **Wilfried-Büttner-Museum** Jüchen **Grabfeld Wittelsbacher** Schloss Friedberg

Weitere Informationen zu diesen und anderen Historischen Museen finden Sie hier: [treffpunktdeutschland.de/museen-historisch](http://treffpunktdeutschland.de/museen-historisch)



© Tourismuszentrum Oberpfälzer Wald Landkreis Neustadt an der Waldnaab

### GEO-Zentrum an der KTB

Für eine Reise zum Mittelpunkt der Erde reicht es nicht ganz, aber immerhin für einen Weltrekord: Beim GEO-Zentrum an der Kontinentalen Tiefbohrung bei Windischeschenbach, kurz KTB, befindet sich mit 9.101 Meter das aktuell tiefste offene Loch weltweit.

Am Bohrturm 2, Windischeschenbach



Fossilensuche Hobbysteinbruch © Touristinfo Museum Solnhofen

### Geo-Zentrum Solnhofen

Die Außenbereiche mit dem Hobbysteinbruch und den beiden bedeutenden bayerischen Geotopen führen zurück in eine etwa 150 Millionen Jahre alte Erdgeschichte zum Anfassen.

Bahnhofstr. 8, Solnhofen



© Landesstelle für die nichtstaatlichen Museen in Bayern / Manfred Jahreiss

### Haus am Teich

Im Inneren sorgen drei Großaquarien mit heimischen Fischen aus Teichen, Bächen und Flüssen für Erstaunen bei Klein und Groß. Die Bassins zeigen beispielhaft, wie Karpfen, Störe und andere Fische das Land der tausend Teiche bevölkern. Der Eintritt ist frei.

Regensburger Str. 13, Tirschenreuth



© Stadt Riedenburg

### Kristallmuseum

Hier befindet sich die größte Bergkristallgruppe der Welt mit einem Gewicht von 7,8 Tonnen. Es ist unter anderem eine große Turmalin- und Diamantsammlung zu sehen und die Ausstellung „Die Edelsteine der Sterne“.

Bergkristallstraße 1, Riedenburg



Bildrechte: Ulrich Forkel

**Gustav Weisskopf Museum Pioniere der Lüfte**  
Plan 6 · 91578 Leutershausen  
museum@leutershausen.de · gustavweisskopfmuseum.de



© Constantin Eckert / Gemeinde Fichtelberg

## Deutsches Fahrzeugmuseum

Mehr als nur ein Automuseum: Automobil-Klassiker, Traumatous, Prototypen, Rennsportwagen, Kleinwagen, Motorräder, Flugzeuge, Hubschrauber. Ein Muss für alle Autoliebhaber & Technikinteressierten.  
**Nagler Weg 9-10, Fichtelberg**



DB Museum Nürnberg © Mike Beims / DB Museum

## DB Museum Nürnberg

Bereits im Jahr 1882 gegründet, ist das heutige DB Museum das älteste Eisenbahnmuseum der Welt. Kern des Museums in Nürnberg bildet eine 6.600 Quadratmeter große Ausstellung zur Geschichte der Eisenbahn in Deutschland.  
**Lessingstraße 6, Nürnberg**



© Rogg-In Weißenstadt

## Roggenmuseum Rogg-In

Das Informationszentrum „ROGG IN“ in Weißenstadt ist einzigartig in Deutschland und bietet neben vielen Informationen zu Anbau, Verarbeitung und Bedeutung des Roggens dem Besucher auch sinnliche Erlebnisse.  
**Goethestraße 25, Weißenstadt**



© Winfried Reinhardt

## Schmuckmuseum

Das Schmuckmuseum Pforzheim im Reuchlinhaus ist weltweit das einzige Museum zur Geschichte des Schmucks. Rund 2.000 Exponate zeigen Schmuckkunst aus fünf Jahrtausenden, von der Antike bis zur Gegenwart.  
**Jahnstraße 42, Pforzheim**



Reprokamera © Deutsches Kameramuseum / Kurt Tauber

## Deutsches Kameramuseum

Das Museum in Plech gehört mit über 250 Quadratmetern Ausstellungsfläche heute schon zu den bedeutendsten Foto-Museen Europas. Über 30.000 Sammlungstücke, darunter 9.000 Fotoapparate wurden zusammengetragen. (November bis Februar geschlossen.)  
**Schulstr. 8, Plech**



Future Communicators © Ludwig Olah / Deutsches Museum

## Deutsches Museum Nürnberg Zukunftsmuseum

Zukunft zum Anfassen. Im Zukunftsmuseum wartet schon heute die Welt von morgen. Wie werden wir in 10, 20 oder 50 Jahren leben? Wie entwickelt sich Technik weiter - und vor welche Herausforderungen stellt uns das als Gesellschaft? Was wünschen wir uns? Welche Befürchtungen haben wir? Die Zweigstelle des Deutschen Museums im Herzen der Nürnberger Altstadt lädt zu einem spannenden und aufschlussreichen Blick in die Zukunft ein. Die Grundkonzeption einer Gegenüberstellung von „Science“ und „Fiction“ zieht sich dabei als roter Faden durch alle Bereiche der Ausstellung.  
**Augustinerhof 4, Nürnberg**



Vulkanausbruch © Markt Parkstein / Matthias Hecht

## Vulkanerlebnis Parkstein

Erleben Sie eine faszinierende Zeitreise vom Tertiär bis in die Gegenwart. Nach dem Umbau im Winter 2024 erwarten Sie spannende neue Highlights wie ein Vulkankino, eine interaktive Erdprojektion und weitere informative Einblicke in Vulkanismus und Geologie. Entdecken Sie auf unterhaltsame Weise die Entstehung des Basaltkegels und die Geschichte des Ortes. Der Höhepunkt ist ein Vulkanausbruch, der über drei Stockwerke hinweg kurz vor jeder vollen Stunde eindrucksvoll simuliert wird. Spüren Sie die Kraft des südlichsten Vulkans Bayerns und erleben Sie ein einzigartiges Abenteuer – sicher und hautnah! Ideal für Groß und Klein! Der Parkstein ist seit 2003 eines der „100 schönsten Geotope Bayerns“ und seit 2006 „Nationaler Geotop“. **Schloßgasse 5, Parkstein**



© Montan-Stiftung Nordost Bayern

## Besucherbergwerk Gleißinger Fels

Einziges befahrbares Silbererzbergwerk der Welt. 500 Jahre alte Bergbau-Tradition wird wieder lebendig. Bestaunt werden können die alten Stollen des Bergwerkes, Millionen Jahre alte natürliche „Höhlenmalereien“ und ein unterirdischer Wasserfall.  
**Gleißinger Fels 1, Fichtelberg**



© München Tourismus / Werner Böhm

## Deutsches Museum

Gegründet wurde das Deutsche Museum 1963 von Otto Meyer. Highlights sind die Flugzeughalle und das Bergwerk. Inzwischen hat das Deutsche Museum einige Außenstellen wie zum Beispiel das Verkehrszentrum, die Flugwerft.  
**Museumsinsel 1, München**



Dg 31 © Dornier Museum Friedrichshafen

## Dornier Museum

Riesige Flugboote, nostalgische Passagiermaschinen und spannende Exponate aus der Raumfahrt lassen den Besuch im Dornier Museum Friedrichshafen am Bodensee zu einem einmaligen Erlebnis werden.  
**Claude-Dornier-Platz 1, Friedrichshafen**



© ELIAS Glashütte Farbglasshütte Lauscha

## Elias Farbglasshütte Lauscha

Seit 1853 das glühende Herz Lauschas. Gästen bieten sich in Lauscha eine Vielzahl von Gelegenheiten, Glasbläsern in ihren Werkstätten bei der täglichen Arbeit über die Schulter zu schauen.  
**Straße des Friedens 46, Lauscha**





DFS Saisondienst, Gasseldorf  
© Philipp Martin

## Museumsbahn Fränkische Schweiz

Erleben Sie jeden Sonntag von Mai bis Oktober eine Zeitreise bei einer Fahrt mit der historischen Dampfbahn Fränkische Schweiz durch das faszinierende Wiesenttal. **Bahnhofspl. 1, Ebermannstadt**

**Europäisches Klemmer- und Kupferschmiede-Museum** Karlstadt **FCN-Museum** Ehrenberg Rhön **Fichtelgebirgs-Glasmuseum** Warmensteinach **Film-Photo-Ton Museum** Gemünden a.M. **Gerätemuseum** Ahorn **Glasmuseum** Frauenau **Glasmuseum** Wertheim **Granitzentrum** Hauzenberg **Gustav-Weißkopf-Museum** Leutershausen **Industriemuseum** Lauf **Maurer- und Zimmerermuseum** Rimpf **Mercedes-Benz Museum** Stuttgart **Museum für Glaskunst** Lauscha **Museum für historische Maybach-Fahrzeuge** Neumarkt **Oberpfälzer Handwerksmuseum** Rötze **Porsche Museum** Stuttgart **Schiffahrts- und Schiffbaumuseum** Würth a.M. **Siemens MedMuseum** Erlangen **Technik Museum** Sinsheim **Zeppelin Museum** Friedrichshafen **experimenta** Heilbronn **museum wiegen & messen** Bechhofen

Weitere Informationen zu diesen und anderen Technik- & Wissenschaftsmuseen finden Sie hier: [treffpunktdeutschland.de/museen-technik](http://treffpunktdeutschland.de/museen-technik)



© Rothenburg Tourismus Service

## Deutsches Weihnachtsmuseum

In der ganzjährigen Ausstellung erfahren Sie interessantes über die Geschichte des traditionsreichen Familienfestes und die Entwicklung seiner Dekorationen. **Herrngasse 1, Rothenburg o.d. Tauber**



© Tourist-Information Oberes Rodachtal

## Klöppelmuseum

Ein kulturelles Zentrum mit langer Tradition ist das Haus des Gastes mit Klöppelmuseum (Internationale Spitzensammlung aus aller Welt) und historischem Ortsmuseum, wo man auch vieles über die damalige Grenze erfahren kann. **Klöppelschule 4, Nordhalben**

# SPEZIAL MUSEEN



© Anita Korndörfer

## 1. Bayerische Metzgerei- und Weißwurstmuseum

Das Museum zeigt eine komplette, rund 150 Jahre alte und originale Metzgerei-Ausstattung. Auch Seminare der „Weißwurstakademie“ werden hier abgehalten.. **Bahnhofstraße 21, Neumarkt i.d.Opf.**



© Magic Bavaria

## Magic Bavaria Upside-Down Museum

Kreative und außergewöhnliche Erlebnisse bietet das Magic Bavaria Upside-Down Museum, das Bayern nicht nur sprichwörtlich auf den Kopf stellt. Auf 1.000 Quadratmetern erwarten die Besucher\*innen über 30 interaktive Fotospots, faszinierende Illusionen und immersive Räume, die die Highlights Münchens und Bayerns auf eine völlig neue Weise präsentieren. Von Münchens größtem Bällebad über den Eiskristall-Infinity-Spiegelraum bis hin zu regionalen Upside-Down-Kulissen wie dem Königssaal oder einer Berghütte – in jedem Raum wartet eine neue Überraschung darauf, entdeckt zu werden und nichts ist so, wie es scheint **Pelkovenstraße 145, München**



© Levi Strauss Museum

## Levi Strauss Museum

Alles über Blue Jeans. Levi Strauss, der Vater der Blue Jeans. Levi Strauss kam aus dem kleinen fränkischen Ort Buttenheim. Geboren wurde Löb Strauss, wie Levi Strauss ursprünglich hieß, am 26. Februar 1929. **Marktstr. 33, Buttenheim**



© WOW Museum

## WOW Museum

Besucher\*innen erleben hier eine Welt voller Illusionen sowie immersiver Kunstwerke, also Ausstellungsstücke, die den Gästen das Gefühl vermitteln, direkt in eine andere Welt einzutauchen. Die Räume des Museums fordern die Sinne heraus und bieten visuelle Erlebnisse, die die Grenzen zwischen Realität und Fantasie verschwimmen lassen. Ein Highlight ist der „Infinity Room“, in dem Spiegel und Lichteffekte einen scheinbar endlosen Raum erschaffen. Das WOW Museum lädt sowohl Familien mit Kindern als auch Erwachsene zum Staunen, Lachen und gemeinsamen Erleben ein und eröffnet dabei ganz nebenbei neue Perspektiven auf die eigene Wahrnehmung. **Tal 27, München**



© Archiv Stadt Bad Tölz

## Bulle von Tölz Museum

Der bekannteste Tölzer ist eine Filmfigur: Der „Bulle von Tölz“ ist ein beliebter Botschafter der oberbayerischen Lebensart. Im Jahre 2014 eröffnete das privat geführte „Bulle von Tölz Museum“ die Türen für Besucher. **Kapellengasteig 3, Bad Tölz**



© Tourismusbuero Altötting

## Altöttinger Weihrauchmuseum

Schautafeln verdeutlichen die Entstehung dieses vor allem für die Kirche wichtigen Räuchermittels. Der Weihrauch hat etwas Mystisches und oft etwas Entspannendes. **Kapellplatz 2, Altötting**

**FC Bayern Museum** München **Feuerwehrmuseum** Creglingen **Feuerwehrmuseum** Sulzberg **Fingerhutmuseum** Creglingen **Kutschenmuseum** Bad Hindelang **Käthe-Kruse-Puppen-Museum** Donauwörth **Leopold Mozart Haus** Augsburg **Mittelalterliches Kriminalmuseum** Rothenburg o.d.T. **Aischgründer Karpfenmuseum** Neustadt a.d.A. **Museum im Mönchshof Kulmbach** Kulmbach **Museum 3. Dimension** Dinkelsbühl **Museum Brüder Grimm-Haus** Steinau **Museum Hopfen-BierGut** Spalt **Museum Obertor-Apotheke** Markttheidenfeld **Museum Segeim** Segnitz **Museum für Glaskunst** Lauscha **Porzellanmuseum Schloss Nymphenburg** München **Richard-Wagner-Museum** Bayreuth **Schiller-Museum Bauerbach** Grabfeld **Sebastian-Kneipp-Museum** Bad Wörishofen **Spielzeugmuseum** Nürnberg **Steiff Museum** Giengen **Spielzeugschachtel** Steinach **Steingraeber-Klavier Museum** Bayreuth

**Studio of Wonders** München **Städtisches Museum** Zirndorf **Sängermuseum** Feucht **TIMERIDE GO!** München **Töpfermuseum** Thurnau **Wallfahrtsmuseum** Gößweinstein **Weinbaumuseum** Stuttgart **Weinfurter - Das Glasdorf** Arnbruck **Weinmuseum & Museumsweilberg** Röttingen **museum wiegen & messen** Bechhofen

Weitere Informationen zu diesen und anderen Spezial Museen finden Sie hier: [treffpunktdeutschland.de/museen-spezial](http://treffpunktdeutschland.de/museen-spezial)





**Feiern unter Sternen  
Sommerurlaub im Europa-Park Erlebnis-Resort**  
Reiselust und Fernweh gehören zum Sommer wie Eiscreme und Sonnenbrille. Ganz gleich, ob man von einer kühlen Brise an nordischen Fjorden träumt oder sich am liebsten zwischen Palmen und türkisblauem Wasser entspannt – im Europa-Park Erlebnis-Resort ist immer die perfekte Zeit für Urlaub. Die 17 europäischen Themenbereiche laden in der Jubiläumssaison zu einer atemberaubenden Reise über den Kontinent ein. Mit über 100 Attraktionen und Shows, landestypischer Architektur und authentischer Küche ist Deutschlands größter Freizeitpark seit genau 50 Jahren das ideale Ausflugsziel für die ganze Familie. In direkter Nachbarschaft befindet sich mit Rulantica außerdem eine einzigartige Wasserwelt, die zu jeder Jahreszeit fantastischen Wasserspaß im Innen- und Außenbereich bietet. Die sechs parkeigenen 4-Sterne (Superior) Hotels und die Silver Lake City mit Tipi Town, Camping und Caravaning runden den Kurzurlaub im Europa-Park Erlebnis-Resort ideal ab. **Rust**



**TreffpunktDeutschland Newsletter  
ABONNIEREN UND GEWINNEN**  
Einmal im Monat stellt die TreffpunktDeutschland-Redaktion einen Newsletter zusammen. Aktuelle touristische Themen, neue Orte und Regionen, aktuelle Eventhighlights und vieles mehr werden Sie hier finden. Zweimal im Jahr verlosen wir, unter allen Newsletter-Abonnenten, tolle Preise. Für Frühling/Sommer 2025 haben wir einen ganz besonderen Preis für Sie:

**Das gibt es zu gewinnen  
EIN EXKLUSIVER ERLEBNISAUFENTHALT  
IM EUROPA-PARK CAMP RESORT**

Erlebnisaufenthalt für vier Personen inklusive einer Übernachtung mit Frühstück in einer der urigen Blockhütten des Europa-Park Camp Resorts sowie Tageseintritte für den Europa-Park

Einfach bis zu 31.08.2025 Newsletter abonnieren unter [www.TreffpunktDeutschland.de/newsletter](http://www.TreffpunktDeutschland.de/newsletter)

Der Rechtsweg ist ausgeschlossen.



**MEHR ALS  
50 REISEMAGAZINE  
GIBT ES ONLINE**

 **TreffpunktDeutschland.de/  
reisemagazine**

**Ihr Ort das nächste Mal mit dabei!  
AUSGABE HERBST/WINTER 2025/26**

Möchten Sie, dass Ihr Ort in einer der nächsten Ausgaben unserer Reisemagazin-Reihe „WILLKOMMEN IN DER REGION ...“ mit redaktionellen Artikeln vertreten ist? Dann senden Sie uns Ihre Texte und Fotos per E-Mail an [d.danitz@wittich-forchheim.de](mailto:d.danitz@wittich-forchheim.de). Je nach verfügbarem Platz veröffentlichen wir diese kostenlos in unseren Reisemagazinen. Alternativ können Sie auch das Formular auf dieser Seite nutzen.



[www.TreffpunktDeutschland.de/mitmachen-reisemagazin](http://www.TreffpunktDeutschland.de/mitmachen-reisemagazin)

**Das perfekte Werbeumfeld  
IHRE ANZEIGE DAS NÄCHSTE MAL DABEI!**

Unsere Reisemagazine werden kostenlos über Tourismusämter, Übernachtungsbetriebe und Freizeiteinrichtungen vor Ort verteilt. Dank der gezielten Verbreitung an interessierte Zielgruppen und der hochwertigen redaktionellen Inhalte können Sie hier kostengünstige, zielgerichtete Anzeigen schalten – ohne Streuverlust. Die Reisemagazine erscheinen im Frühjahr und Herbst. **Haben Sie Interesse? Dann kontaktieren Sie uns!**



**Andrea Kossowski**  
[a.kossowski@wittich-forchheim.de](mailto:a.kossowski@wittich-forchheim.de)  
09191 723258

**Susanne Emmert-Deuerlein**  
[s.emmert-deuerlein@wittich-forchheim.de](mailto:s.emmert-deuerlein@wittich-forchheim.de)  
09191 723263



**IMPRESSUM** Treffpunkt Deutschland WILLKOMMEN IN DER REGION... ist ein unabhängiges Reisemagazin. Die veröffentlichten Artikel basieren auf zugesandte Artikel der jeweiligen Tourismusbüros und touristischen Partnern und müssen nicht die Meinung des Verlages widerspiegeln. Alle Angaben sind ohne Gewähr. Herausgeber: LINUS WITTICH Medien KG, Peter-Henlein-Straße 1, 91301 Forchheim, Telefon 09191 72320, Geschäftsführer: Christian Zenk Redaktion: Detlef Danitz, Telefon 09191 723239, [d.danitz@wittich-forchheim.de](mailto:d.danitz@wittich-forchheim.de) Anzeigen: Susanne Emmert-Deuterlein, Telefon: 09191 7232-63, [s.emmert-deuerlein@wittich-forchheim.de](mailto:s.emmert-deuerlein@wittich-forchheim.de), Andrea Kossowski, Telefon: 09191 723258, [a.kossowski@wittich-forchheim.de](mailto:a.kossowski@wittich-forchheim.de). Eine Haftung für die Richtigkeit telefonisch aufgebener Anzeigen kann nicht übernommen werden. Für Anzeigenveröffentlichungen und Fremdbeilagen gelten die Allgemeinen Geschäftsbedingungen [wittich.de/agb](http://wittich.de/agb) und die zzt. gültige Preisliste. Für Textveröffentlichungen gelten unsere Allgemeinen Geschäftsbedingungen. Veröffentlichte Artikel und Rubriken, die mit dem Namen eines Verfassers gekennzeichnet sind, müssen nicht die Meinung des Verlages widerspiegeln. Für unverlangt eingesandte Manuskripte oder Bilder kann keine Rücksendung verlangt werden. Nachdruck, Vervielfältigung oder sonstige Verwertung des Inhaltes nur mit schriftlicher Genehmigung des Verlages. Urheberrechtshinweise: Der Inhalt und das Layout dieser Webpräsentation sind urheberrechtlich geschützt. Nachdrucke und sonstige Verwendung jeglicher Art, auch auszugsweise, bedürfen der ausdrücklichen schriftlichen Genehmigung des Verlages.

LINUS WITTICH PRÄSENTIERT

# 13 KOSTENLOSE REISEMAGAZINE

NEU:  
FRÜHLING  
SOMMER  
2025

Entdecke mit TreffpunktDeutschland deine Heimat neu.

UND WAS  
MACHEN  
WIR ALS  
NÄCHSTES?



In unserer Reisemagazin-Reihe „WILLKOMMEN IN DER REGION ...“ stellen wir Ihnen jeweils einen bayerischen Landkreis sowie die angrenzenden Landkreise vor. So erhalten Sie touristische Informationen über einen Umkreis von ca. 50 km. Tausende Tipps zu Regionen, Orten, Sehenswürdigkeiten und Veranstaltungen warten darauf, von Ihnen neu entdeckt zu werden.

Unsere 13 gedruckten Reisemagazine liegen zur kostenlosen Mitnahme in vielen Tourismusbüros und Übernachtungsbetrieben der vorgestellten Landkreise aus.

Über 50 E-Paper-Reisemagazine warten darauf, kostenlos heruntergeladen zu werden.

Gerne schicken wir Ihnen die einzelnen kostenlosen Reisemagazine per Post nach Hause.\*

GLEICH  
BESTELLEN

Für über 50 Regionen gibt es jeweils ein eigenes E-Paper-Reisemagazin. Die folgenden Regionen können Sie mit Treffpunkt Deutschland entdecken:

Aichach, Amberg, Ansbach, Aschaffenburg, Augsburg, Bad Kissingen, Bad Neustadt a.d.Saale, Bad Staffelstein, Bad Tölz, Bad Windsheim, Bad Wörishofen, Bamberg, Bayreuth, Cham, Coburg, Dachau, Dillingen a.d.Donau, Eichstätt, Erding, Erlangen, Forchheim, Fürth, Füssen, Grafenau, Günzburg, Haßfurt, Hof, Karlstadt, Kelheim, Kempten, Kitzingen, Kronach, Kulmbach, Landsberg am Lech, Lindau (Bodensee), Miltenberg, München, Neu-Ulm, Neuburg a.d.Donau, Neumarkt i.d.OPf., Nürnberg, Oettingen, Regensburg, Rosenheim, Roth, Schwandorf, Schweinfurt, Straubing, Tirschenreuth, Traunstein, Weiden, Weißenburg, Wunsiedel und Würzburg.

\* Einfach unten den QR-Code scannen oder auf [www.TreffpunktDeutschland.de/willkommen](http://www.TreffpunktDeutschland.de/willkommen) gehen. Gewünschtes Reisemagazin auswählen und bestellen. Es fallen lediglich Versandkosten an. Solange der Vorrat reicht – also schnell sein!



QR-Code scannen und mit unseren Reisemagazinen Deutschland entdecken!  
[www.TreffpunktDeutschland.de/willkommen](http://www.TreffpunktDeutschland.de/willkommen)